

Мамлекеттик казына векселдеринин рыногу

(2014-жылдын декабрь айы)

1-график. МКВга суроо-талап жана аларды жайгаштыруулар

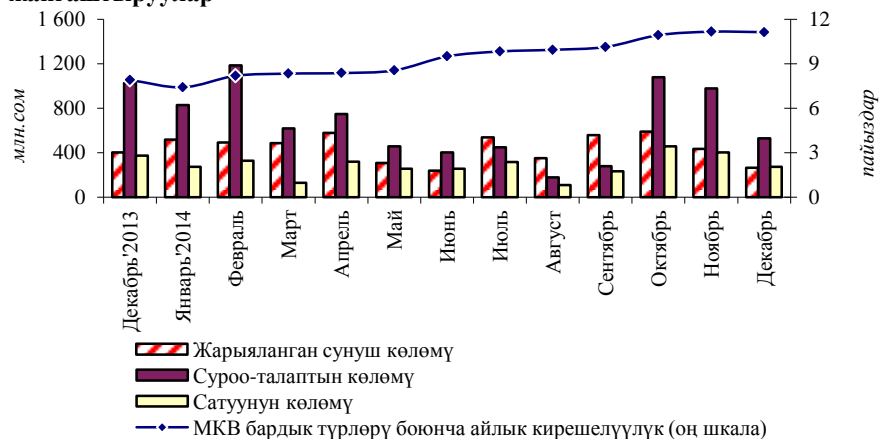

Кароого алынып жаткан мезгил ичинде Финансы министрлигинин мамлекеттик казына векселдеринин жарыяланган эмиссиясынын көлөмү өткөн айдагыга салыштырганда 265,0 млн сомду түзүү менен 39,3 пайызга төмөндөгөн.

Финансы рыногунун аталган сегментинде коммерциялык банктардын жигердүүлүгүнүн төмөндөшү жагында суроо-талаптын көлөмү 45,9 пайызга, 529,4 млн сомго чейин азайган. Мында, жүгүртүү мөөнөтү 12 ай болгон мамлекеттик казына векселдерди (мындан ары - МКВ) сатуу 31,3 пайызга, 250,0 млн сомго чейин, 6 ай болгон МКВлар – 35,9 пайызга, 25,0 млн сомго чейин төмөндөтүлгөн, ал эми рыноктун катышуучулары тарабынан 3 айлык векселдерге суроо-талап болгон эмес.

Кароого алынып жаткан мезгил ичинде МКВлардын бардык түрлөрү боюнча орточо алынган кирешелүүлүктүн жалпы көрсөткүчү ай ичинде өзгөрүлбөстөн 11,1 пайыз өлчөмүндө түптөлгөн. 6 айлык баалуу кагаздардын кирешелүүлүгү 10,6 пайызды (+0,4 п.п.), 12 айлык – 11,2 пайызды (ай ичинде өзгөрбөстөн) түзгөн.

2-график. МКВ аукциондорунун көлөмүнүн жана кирешелүүлүгүнүн динамикасы

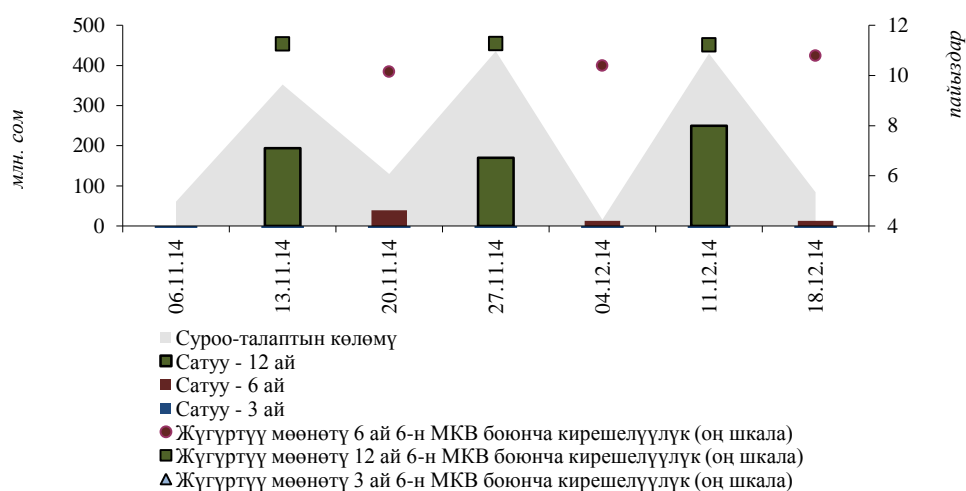

Суроо-талаптын орточо аукциондук көлөмү¹ өткөн айдагы көрсөткүчкө салыштырганда 27,8 пайызга төмөндөп, сатуунун орточо аукциондук көлөмү 42,1 пайызга, 58,3 млн сомго чейин төмөндөгөн.

Кароого алынып жаткан ай ичинде бюджеттин тартыштыгын таза каржылоо өлчөмү 480,4 миң сом өлчөмүндө түптөлгөн. Финансы министрлиги тарабынан кароого алынып

¹ Ай ичинде аукциондордун саны туруктуу болбогондуктан, бул көрсөткүч ай ичиндеги суроо-талаптын/сунуштун жалпы көлөмүнүн ордуна колдонулат.

жаткан мезгил ичинде 400,4 млн сом (+27,4 пайыз) суммасында мурда эмитирленген МКВлардын орду жабылган. Мында, жыл башынан тартып айкын наркы боюнча сатуунун чогуу алгандагы көлөмүнө карата таза каржылоонун суммардык маанисинин катышы катары эсептелинген МКВ рыногунун натыйжалуулугу (-)48,0 пайызды түзгөн.

2-график. МКВларды сатуу көлөмүнүн динамикасы

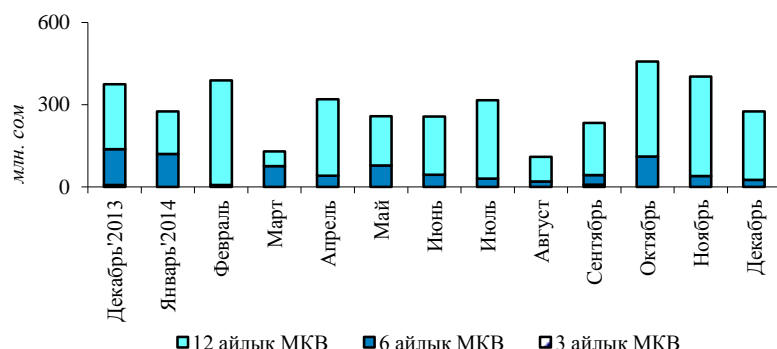

Портфельде негизги үлүштү ээлеген 12 айлык МКВ эсебинен ай ичинде дюрация көрсөткүчү 19 күнгө төмөндөп, 189 күндү түзгөн.

Кароого алынып жаткан мезгил ичинде жүгүртүүдөгү МКВлар көлөмү тиешелүү көрсөткүчкө салыштырганда 3,0 млрд сомго чейин (-34,6 пайыз) төмөндөгөн: МКВга негизги ээлик кылуучулардын – коммерциялык банктардын үлүшү 18,2 пайыздык пунктка, 57,7 пайызга чейин төмөндөгөн. Институционалдык инвесторлордун салыштырма салмагы 41,3 пайызды (+27,0 п.п.), юридикалык жактар-резиденттердин – 1,0 пайызды (-8,8 п.п.) түзгөн. Жеке адамдардын катышуусунда үлүш анчалык деле мааниге ээ болгон эмес.

Кароого алынып жаткан мезгил ичинде экинчилик рынокто МКВлар менен операциялар ишке ашырылган эмес.

1-таблица. МКВ орточо айлык кирешелүүлүгүнүн динамикасы

| Мезгил аралагы | Орточо салмактан ып алынган | Мөөнөттүүлүктүн түрү боюнча | | |
|----------------|-----------------------------|-----------------------------|----------|-----------|
| | | 3 ай МКВ | 6 ай МКВ | 12 ай МКВ |
| Декабрь'2013 | 7,9 | 4,5 | 6,2 | 8,9 |
| Январь'2014 | 7,4 | - | 6,1 | 8,4 |
| Февраль | 8,2 | 4,5 | - | 8,3 |
| Март | 8,3 | - | 7,9 | 9,0 |
| Апрель | 8,4 | - | 7,3 | 8,5 |
| Май | 8,6 | - | 7,5 | 9,0 |
| Июнь | 9,5 | - | 8,5 | 9,7 |
| Июль | 9,8 | - | 9,0 | 9,9 |
| Август | 9,9 | - | 9,4 | 10,1 |
| Сентябрь | 10,1 | 5,8 | 10,1 | 10,3 |
| Октябрь | 10,9 | - | 10,0 | 11,2 |
| Ноябрь | 11,2 | - | 10,2 | 11,3 |
| Декабрь | 11,1 | - | 10,6 | 11,2 |

"-" жарыяланган аукциондордун баары өткөрүлбөгөн катары таанылды

Таблица 2. Структура держателей ГКВ по номинальной стоимости

тыс.сом

| Дата | ВСЕГО | В том числе | | | | | | | |
|------------|-------------|--------------------|--------|---------------------------|--------|-------------------------|--------|-----------------------|--------|
| | | Коммерческие банки | | Институцион. инвесторы | | Физ.лица - резиденты | | Юрид.лица - резиденты | |
| | | Сумма | Уд.вес | Сумма | Уд.вес | Сумма | Уд.вес | Сумма | Уд.вес |
| 01.01.2014 | 4 662 740,0 | 3 539 040,3 | 75,9% | 664 263,4 | 14,2% | 3 494,2 | 0,1% | 455 942,1 | 9,8% |
| 01.02.2014 | 4 490 490,0 | 3 366 701,5 | 75,0% | 631 313,4 | 14,1% | 3 494,2 | 0,1% | 488 980,9 | 10,9% |
| 01.03.2014 | 4 420 490,0 | 3 415 779,0 | 77,3% | 698 641,2 | 15,8% | 3 494,2 | 0,1% | 302 575,6 | 6,8% |
| 01.04.2014 | 4 049 410,0 | 3 096 123,4 | 76,5% | 716 556,8 | 17,7% | 3 494,2 | 0,1% | 233 235,6 | 5,8% |
| 01.05.2014 | 3 945 410,0 | 3 014 351,7 | 76,4% | 769 808,3 | 19,5% | 750,0 | 0,0% | 160 500,0 | 4,1% |
| 01.06.2014 | 3 733 550,0 | 2 775 476,7 | 74,3% | 795 678,3 | 21,3% | 1 400,0 | 0,0% | 160 995,0 | 4,3% |
| 01.07.2014 | 3 360 300,0 | 2 529 906,7 | 75,3% | 683 068,3 | 20,3% | 1 400,0 | 0,0% | 145 925,0 | 4,3% |
| 01.08.2014 | 3 393 700,0 | 2 515 653,0 | 74,1% | 814 382,0 | 24,0% | 1 400,0 | 0,0% | 62 265,0 | 1,8% |
| 01.09.2014 | 3 137 510,0 | 2 350 153,0 | 74,9% | 751 332,0 | 23,9% | 1 400,0 | 0,0% | 34 625,0 | 1,1% |
| 01.10.2014 | 3 060 110,0 | 2 175 413,0 | 71,1% | 822 132,0 | 26,9% | 1 400,0 | 0,0% | 61 165,0 | 2,0% |
| 01.11.2014 | 2 979 360,0 | 2 039 143,0 | 68,4% | 879 052,0 | 29,5% | 1 000,0 | 0,0% | 60 165,0 | 2,0% |
| 01.12.2014 | 3 036 650,0 | 1 797 448,0 | 59,2% | 1 180 052,0 | 38,9% | 1 000,0 | 0,0% | 58 150,0 | 1,9% |
| 01.01.2015 | 3 048 150,0 | 1 758 855,4 | 57,7% | 1 258 168,7 | 41,3% | 1 000,0 | 0,0% | 30 125,9 | 1,0% |