Кыргыз Республикасынын Улуттук банкы

Кыргыз Республикасынын төлөм теңдеми

2007-жылдын биринчи жарым жылдыгы

2007-жылдын октябрь айы

Бишкек

РЕДАКЦИЯЛЫК
КЕҢЕШ:

Төрагасы: З. Чокоев.
Кеңештин мүчөлөрү: Абдыбалы тегин С.,
Ш. Молдоканов,
С. Урустемов,
Р. Сейткасымова.

Жооптуу катчы: А. Бердигулова.

Кыргыз Республикасынын Төлөм теңдеми

Бул басылма Кыргыз Республикасынын Улуттук банкы тарабынан даярдалган жана анда тышкы сектордун өнүгүүсүндөгү акыркы тенденциялар чагылдырылат жана төлөм теңдеми, тышкы соода, эларалык камдар, тышкы карыз жана эларалык инвестициялык позиция боюнча статистикалык маалыматтар, ошондой эле төлөм теңдемин түзүү ыкмалары жана маалымат базасы камтылат. Басылма жылына 4 жолу – январь, май, июль жана октябрь айларында кыргыз, орус жана англис тилдеринде чыгарылып турат.

Басылманын маалыматтарын жаңыртуунун акыркы күнү: 2007-жылдын 20-октябры.

Шартуу белгилер жана эскертүүлөр:

... маалыматтардын жок экендигин билдирет;

— көрсөткүчтөр 0 (нөлгө) барабар же мааниге ээ эмес экендигин билдирет;

\- жылдар же айлар ортосундагы мезгил аралыгын (мисалы 1994 - 1996-жылдар же январь - июнь айлары) билдирет, бул жерде чектүү даталар аралыгындагы жылдар жана айлар камтылган.

Цифраларды тегеректөөдөн улам акыркы саптарда суммаларды чыгарууда дал келбестиктер болушу мүмкүн.

Бул басылмада пайдаланылуучу эсепке алуу ыкмаларынын же мурдатан колдонулуп келген маалыматтардын өзгөрүтүлүшү ыктымалдыгына байланыштуу мурда келтирилген маалыматтар корректировкаланышы мүмкүн жана ага ылайык 10 жылды камтыган мезгил аралыгы «ачык» деп эсептелинет.

Басылмага байланыштуу суроолор боюнча:
Кыргыз Республикасынын Улуттук банкынын
Финансы статистикасы жана маалымдоо башкармалыгынын
Төлөм теңдеми жана тышкы карыз бөлүмүнө
Бишкек шаары, Т.Үмөталиев атындагы көчө, 101 дареги боюнча,
(996 3312) 66-90-57, 66-90- 56 телефондору,
(996312) 66-90-55; 61-07-30 факсы аркылуу кайрылсаңыздар болот.
Электрондук почта: aberdigulova@nbkr.kg

Уюштуруучусу: Кыргыз Республикасынын Улуттук банкы.
Басылма Кыргыз Республикасынын Юстиция министрлигинде 605-номеринде каттоодон өткөрүлгөн.

© Кыргыз Республикасынын Улуттук банкы, 2007-жыл.

Басылманы кайрадан басып чыгаруу Кыргыз Республикасынын Улуттук банкынын уруксаты менен жүзөгө ашырылат, ал эми андан шилтеме келтирүүдө булагын көрсөтүү зарыл.

ЖЧК «UnitPrint» полиграфия комплексинде басууга даярдалды жана басылып чыгарылды.
Бишкек ш., Москва көчөсү, 73.
Тел: (312) 901440, 295330.
Факс (312) 650820.

Кыргыз Республикасынын Улуттук банкынын басылмалары

Кыргыз Республикасынын Улуттук банкынын жылдык отчету

Басылма Улуттук банктын өткөн жыл үчүн толук отчету болуп саналат. Ал өзүнө республиканын экономикалык өнүгүшү жана акчакредит саясаты, финансылык отчеттуулук, Улуттук банк жөнүндө жалпы маалыматтарды, статистикалык тиркемелерди камтыйт. Кыргыз, орус жана англис тилдеринде жарык көрөт.

Кыргыз Республикасынын Улуттук банкынын бюллетени

Бул маалыматтык басылма Кыргыз Республикасынын негизги макроэкономикалык көрсөткүчтөрү, экономикасынын сектору боюнча статистикалык маалыматтарды камтыйт. Ай сайын кыргыз, орус жана англис тилдеринде жарык көрөт.

Кыргыз Республикасында инфляция боюнча баяндама

Басылма, республикадагы жана анын региондору боюнча керектөө бааларынын динамикасын, инфляциянын негизги факторлоруна жүргүзүлгөн анализдөөлөрдү, Кыргыз Республикасынын Улуттук банкынын акчакредит саясат жагында кабыл алган чечимдери жөнүндөгү маалыматтарды камтуу менен кийинки мезгил аралыгына инфляциялык болжолдоолорду берет. Басылма чейрек сайын кыргыз, орус жана англис тилдеринде жарыяланат.

Банк тутумунун өнүгүү тенденциялары

Финансылык ортомчу катары банк тутумунун өнүгүшүнө иликтөөлөрдү жүргүзүү жана ага баа берүү, ошондой эле банк тутумунун турукташуусунун курамдык элементтерине баа берүү «Банк системасынын өнүгүү тенденциялары» басылмасынын максаты. Басылма жылдын үчтүн айынын бирине жана теке айынын бирине карата абал боюнча кыргыз жана орус тилдеринде жарыяланат.

Кыргыз Республикасынын Улуттук банкынын ченемдик актылары

Республиканын коммерциялык банктарын жана коомчулукту Улуттук банктын ченемдик актылары жана банктын иши жөнүндөгү расмий маалыматтар менен камсыз кылуу, ошондой эле Кыргыз Республикасынын банктык мыйзамдарын кеъири жайылтуу үчүн Улуттук банктын ченемдик актыларын расмий жарыялоо бул басылманын негизги максаты болуп саналат. Басылма айына бир жолу кыргыз жана орус тилдеринде жарыяланып турат.

Кыргыз Республикасынын Улуттук банкынын пресс-релизи

Улуттук банкта жана бүтүндөй банк тутумунда болуп өткөн жаңылыктарды, Улуттук банктын бир жума ичиндеги ыкчам маалыматтарын, финансы рыногу боюнча аналитикалык материалдарды жана жалпыга маалымдоо каражаттары, юридикалык жактар жана жеке адамдар үчүн башка маалыматтарды камтыйт. Жума сайын кыргыз жана орус тилдеринде жарыяланат.

Басылмалар Улуттук банктын Төрагасынын буйруусу тарабынан бекитилген тизмеге ылайык таркатылат, ошондой эле Улуттук банктын Web-баракчасында http://www.nbkr.kg дареги боюнча жайгаштырылып келүүдө.

Урматтуу окурмандар,

Кыргыз Республикасынын Улуттук банкы 2006-жыл жана 2007-жылдын биринчи чейреги үчүн «Кирешелер» эсеби корректировкалангандыгын сиздерге маалымдайт.

Кыскартылган сөздөрдүн тизмеси

АӨБ	- Азия өнүгүү банкы
ДБ	- Дүйнөлүк банк
ИДП	- Ички дүң продукт
МТК	- Мамлекеттик тышкы карыз
МКВ	- Мамлекеттик казына векселдери
МБИ	- Кыргыз Республикасынын Өкмөтүнө караштуу Мамлекеттик бажы инспекциясы
ЕБРР	- Реконструкциялоонун жана өнүгүүнүн Европа банкы
АЧӨ	- Алыскы четөлкө
КБИ	- Керектөө бааларынын индекси
ЕШК	- Европа Шериктештиги Комиссиясы
КБ	- Коммерциялык банктар
КР	- Кыргыз Республикасы
ТИМ	- Тышкы иштер министрлиги
ТКМ	- Транспорт жана коммуникация министрлиги
ЭВФ	- Эларалык Валюта Фонду
ЭСТК	- Эларалык стандарттык товардык классификация
ФМ	- Финансы министрлиги
УСК	- Улуттук Статистика комитети
НЭАК	- Номиналдуу эффективдүү алмашуу курсу
ӨЭУ	- Өкмөттүк эмес уюмдар
ЖТК	- Жалпы тышкы карыз
АКЖО	- Акчакредиттик жөнгө салуу органдары
МИП	- Мамлекеттик инвестиция программасы
РЭАК	- Реалдуу эффективдүү алмашуу курсу
СИФ	- Импортер өлкөнүн чегарасындагы баа
ЖМК	- Жалпыга маалымдоо каражаттары
КМШ	- Көзкарандысыз Мамлекеттер шериктештигине кирген өлкөлөр
АКУ	- Атайы карыз алышуу укугу
ТЭИТН	- Тышкы экономикалык ишкердиктин товардык номенклатурасы
ТЖ	- Техникалык жардам
ФОБ	- Экспортер өлкөнүн чегарасындагы баа

Мазмуну

Төлөм теңдеминин учурдагы абалы ... 7

I тиркеме. Таблицалар жана графиктер ... 15

I.1-таблица. Кыргыз Республикасынын төлөм теңдеми (нейтралдуу берүүдө) ... 16

I.2-таблица. Экспортту ТЭИТНдин бөлүктөрү боюнча бөлүштүрүү ... 24

I.3-таблица. Экспортту ЭСТКнын бөлүктөрү боюнча бөлүштүрүү ... 24

I.4-таблица. Импортту ТЭИТНдин бөлүктөрү боюнча бөлүштүрүү ... 25

I.5-таблица. Импортту ЭСТКнын бөлүктөрү боюнча бөлүштүрүү ... 25

I.6-таблица. Экспортту функционалдык бөлүштүрүү ... 26

I.7-таблица. Экспортту географиялык бөлүштүрүү ... 26

I.8-таблица. Товарлардын жеке адамдар тарабынан жүзөгө ашырылуучу экспорту ... 26

I.9-таблица. Импортту функционалдык бөлүштүрүү ... 27

I.10-таблица. Импортту географиялык бөлүштүрүү ... 27

I.11-таблица. Товарлардын жеке адамдар тарабынан жүзөгө ашырылуучу импорту ... 27

I.12-таблица. Продукциялардын негизги түрлөрүнүн экспорту ... 28

I.13-таблица. Продукциялардын негизги түрлөрүнүн импорту ... 30

I.14-таблица. Баалардын индекси жана экспорттун физикалык көлөмү ... 32

I.15-таблица. Баалардын индекси жана импорттун физикалык көлөмү ... 33

Өлкөлөр боюнча экспорттолуучу товарлардын негизги түрлөрү ... 34

I.16-таблица. Россияга товарлардын экспорту ... 34

I.17-таблица. Казакстанга товарлардын экспорту ... 35

I.18-таблица. Өзбекстанга товарлардын экспорту ... 36

I.19-таблица. Беларусияга товарлардын экспорту ... 37

I.20-таблица. Швейцарияга товарлардын экспорту ... 38

I.21-таблица. Кытайга товарлардын экспорту ... 39

I.22-таблица. Түркияга товарлардын экспорту ... 40

I.23-таблица. БАЭ товарлардын экспорту ... 41

Өлкөлөр боюнча импорттолуучу товарлардын негизги түрлөрү ... 42

I.24-таблица. Россиядан товарлардын импорту ... 42

I.25-таблица. Казакстандан товарлардын импорту ... 43

I.26-таблица. Өзбекстандан товарлардын импорту ... 44

I.27-таблица. Беларусиядан товарлардын импорту ... 45

I.28-таблица. Украинадан товарлардын импорту ... 46

I.29-таблица. Кытайдан товарлардын импорту ... 47

I.30-таблица. АКШдан товарлардын импорту ... 48

I.31-таблица. Германиядан товарлардын импорту ... 49

I.32-таблица. Түркиядан товарлардын импорту ... 50

I.33-таблица. Япониядан товарлардын импорту ... 51

I.34-таблица. Корея Республикасынан товарлардын импорту ... 52

I.35-таблица. Нидерланддан товарлардын импорту ... 53

I.1-график. Алмашуу курсу жана реалдуу эффективдүү алмашуу курсунун индекси ... 54

I.36-таблица. Номиналдуу жана реалдуу эффективдүү алмашуу курстарынын индекстери ... 55

I.37-таблица. Кыргыз Республикасына четөлкө тике инвестицияларынын таза агылып келүүсүнүн географиялык түзүмү ... 57

I.38-таблица. Эларалык камдар ... 57

I.39-таблица. Кыргыз Республикасынын тышкы карызы ... 58

I.40-таблица. Кыргыз Республикасынын тышкы карызынын кредиторлордун түрлөрү боюнча түзүмү ... 59

I.41-таблица. Кыргыз Республикасынын эларалык инвестицияларынын балансы ... 60

I.42-таблица. Кыргыз Республикасынын четөлкө активдеринин жана милдеттенмелеринин динамикасы ... 61

II тиркеме.

II.1-таблица. Кыргыз Республикасынын төлөм теңдемин түзүү үчүн Улуттук банк тарабынан пайдаланылуучу маалымат булактары ... 62

ТӨЛӨМ ТЕҢДЕМИНИН УЧУРДАГЫ АБАЛЫ

Төлөм теңдеминин оң сальдосу өткөн жылдын ушул эле мезгилиндегиге салыштырганда 3,0 эсеге көбөйгөн жана 98,0 млн. АКШ долларын түзгөн. Отчеттук мезгил ичинде күндөлүк операциялар эсебинин тартыштыгы ИДПга карата 19,7 пайызды же 322,0 млн. АКШ долларын түзгөн, бул 2006-жылдын тиешелүү мезгилиндегиге караганда 3,5 эсеге жогору.

1-график: Күндөлүк операциялар эсеби
ИДПга карата пайыздарда

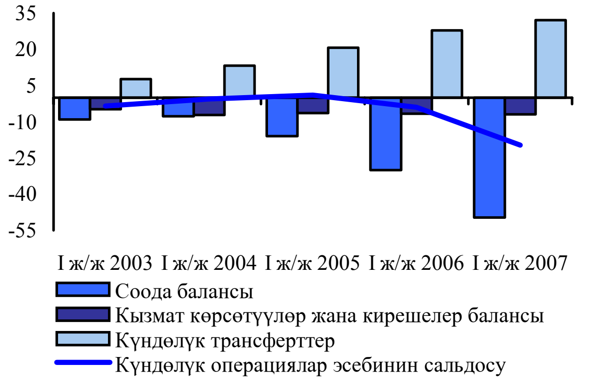

Соода балансы

Кыргыз Республикасынын тышкы соода жүгүртүүсү 2007-жылдын биринчи жарым жылдыгында 2006-жылдын ушул эле мезгилиндеги 1074,6 млн. АКШ долларына караганда 1673,1 млн. АКШ долларын түзгөн.

2-график. Кыргыз Республикасынын соода балансы
ИДПга карата пайыздарда

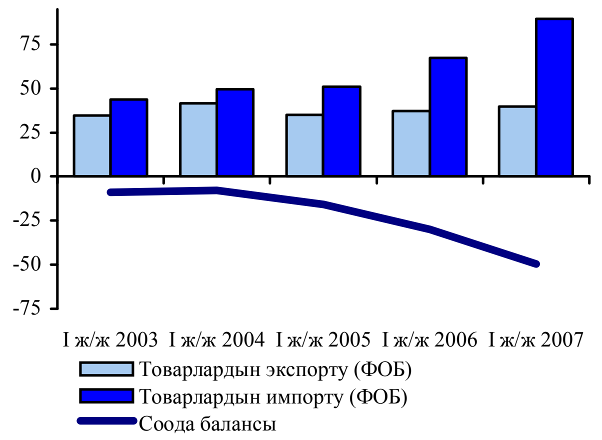

2007-жылдын биринчи жарым жылдыгында соода балансынын сальдосу өткөн жылдын тиешелүү мезгилиндеги тышкы соода тартыштыгынан эки эседен көбүрөөккө артуу менен 643,8 млн. АКШ доллары өлчөмүндө терс түптөлгөн.

Товарлардын ФОБ баасындагы экспорту отчеттук мезгилде 2006-жылдын биринчи жарым жылдыгынын жыйынтыгына салыштырганда 34,3 пайызга көбөйүү менен 514,7 млн. АКШ долларын түзгөн. Мында алтынды өндүрүү көлөмүнүн төмөндөөсүнүн эсебинен, анын алыскы четөлкөлөргө экспортунун 13,2 пайызга кыскаргандыгы байкалган. Бүтүндөй алганда, алтынды эсепке албаганда, экспорттун көлөмү 56,8 пайызга көбөйүү менен 407,6 млн. АКШ долларын түзгөн.

Отчеттук мезгил ичинде экспорттун функционалдык түзүмүндө, аралык товарларын эске албаганда, бардык товардык категориялар боюнча өсүш катталган. Энергопродуктыларды экспорттук берүү дээрлик 3 эсеге көбөйүп, керектөө товарларынын экспорту 43,8 пайызга, чийки заттардын экспорту -15,7 пайызга, инвестициялык товарлардын экспорту - 10,0 пайызга өскөн. Аралык товарларынын экспортунун көлөмү 5,8 пайызга кыскарган.

1-таблица . Товарлардын экспорту
(млн. АКШ доллары)

	1 ж/ж 2003	1 ж/ж 2004	1 ж/ж 2005	1 ж/ж 2006	1 ж/ж 2007
Экспорт (ФОБ)	236,7	342,9	329,2	383,2	514,7
Өсүү арымы *(пайыздар)*	*-2,2*	*44,9*	*-4,0*	*16,4*	*34,3*

2007-жылдын биринчи жарым жылдыгында КМШ өлкөлөрүнө сыяктуу эле, алыскы четөлкөлөргө экспорттун өсүшү байкалган. Алардын экспорттун жалпы көлөмүндөгү салыштырма салмагы иликтөөгө алынган мезгил ичинде, тиешелүүлүгүнө жараша, 45,6 жана 54,4 пайызды түзгөн.

Отчеттук мезгил ичинде КМШ өлкөлөрүнө 231,2 млн. АКШ доллары суммасында товар экспорттолгон, бул 2006-жылдын биринчи жа-

рым жылдыгындагы тиешелүү көрсөткүчтөн 36,9 пайызга арткан. Иликтөөгө алынып жаткан мезгил ичинде эң ири соода өнөктөштөрү болуп КМШ өлкөлөрүнүн ичинен Россия (КМШ өлкөлөрүнө экспорттун жалпы көлөмүнүн 44,4 пайыз), Казакстан (37,8 пайыз), Өзбекстан (10,0 пайыз) калган. Бул өлкөлөргө экспорт төмөндөгү негизги товарлар түрүндө берилген: тигилүү буюмдар, тапталган айнек, жашылча-жемиштер, тамеки, цемент, портландцемент, сүт жана сүт азыктары, электрэнергиясы, электр ысытуу лампалары, кара метал калдыктары жана сыныктары.

Алыскы четөлкөлөргө экспорт өткөн жылдын биринчи жарым жылдыгындагы 207,0 млн. АКШ долларына караганда 2007-жылдын биринчи жарым жылдыгында 275,9 млн. АКШ доллары деңгээлинде түзүлгөн. Өлкөнүн экспортунун басымдуу үлүшү Швейцарияга (алыскы четөлкөлөргө экспорттун жалпы көлөмүндө 39,0 пайыз), Афганистанга (31,4 пайыз), Кытайга (7,5 пайыз) туура келген. Швейцарияга товарлар экспорту 13,4 пайызга кыскарып, нарктык мааниде 107,6 млн. АКШ долларын түзгөн. Бул тенденция алтын өндүрүү жана экспорттоо көлөмүнүн кыскарышы менен аныкталган. Бирок, буга деле карабастан, Швейцария Кыргызстандын экспорттук операциялар боюнча эң ири өнөктөшү бойдон кала берүүдө. Афганистанга экспорттук берүүлөрдүн олуттуу (3 эсеге) өсүшү реэкспорттолуучу мунайзаттарынын көлөмүнүн көбөйүүсүнө байланыштуу болгон. Кытайга экспорттун товардык түзүмүндө алюминий, ири мүйүздүү мал терилери, металл кендери жана сыныктары, майлоочу майлар басымдуу болуу менен алар негизинен бул өлкөгө экспорттун 15,2 пайызга өсүшүн да аныктаган.

Товарлардын ФОБ баасындагы импорту 2007-жылдын биринчи жарым жылдыгында 1158,4 млн. АКШ долларын түзүү менен 2006-жылдын тиешелүү мезгилиндеги көрсөткүчтөн 67,5 пайызга жогору.

2-таблица. Товарлардын импорту

(млн. АКШ доллары)

	1 ж/ж 2003	1 ж/ж 2004	1 ж/ж 2005	1 ж/ж 2006	1 ж/ж 2007
Импорт (ФОБ)	299,2	407,2	479,8	691,4	1158,4
Өсүү арымы *(пайыздар)*	*14,4*	*36,1*	*17,8*	*44,1*	*67,5*

Импорттун функционалдык түзүмүндө импорттук түшүүлөрдүн өсүшү товарлардын бардык топтору боюнча байкалган. Иликтөөгө алынган мезгил ичинде импорттун эң эле ири статьяларынан болуп энергопродуктылар (импорттун жалпы көлөмүндө 31,3 пайыз), керектөө товарлары (27,4 пайыз) жана инвестициялык товарлар (21,0 пайыз) саналган.

Импорттун географиялык түзүмүндө орчундуу үлүш КМШ өлкөлөрүнө тиешелүү – алардын салыштырма салмагы 64,1 пайыз. Импорт боюнча негизги өнөктөштөр болуп КМШ өлкөлөрүнүн ичинен Россия, Казакстан жана Өзбекстан калуу менен алар тарабынан КМШ өлкөлөрүнөн импорттун 92,1 пайызы камсыз болгон. Россиядан импорттун көлөмү 2006-жылдын базалык көрсөткүчүнөн 65,7 пайызга артуу менен 2007-жылдын биринчи жарым жылдыгында 432,6 млн. АКШ долларын түзгөн.

Россиядан негизинен автомобиль бензини, дизель отуну, жыгачтар, резина дөңгөлөктөр, медицина жана фармацевтика продукциялары импорттолгон. Казакстандан 123,4 млн. АКШ доллары суммасында товар импорттолгон, бул 2006-жылдын тиешелүү мезгилиндеги көрсөткүчтөн 36,2 пайызга көп. Бул өлкөдөн дизель отуну, автомобиль бензини, буудай, тамеки сыяктуу товарлар импорттолгон. Өзбекстандан импорт иликтөөгө алынып жаткан мезгилде 2 эсеге өсүп, 59,7 млн. АКШ долларын түзгөн. Андан импорттолуучу товарлар түзүмүндө негизинен жаратылыш газы, жер семирткичтер, цемент, портландцемент болгон.

Алыскы четөлкөлөрдөн импорттун көлөмү отчеттук мезгилде 375,0 млн. АКШ долларын түзгөн. Импорт боюнча ири өнөктөш өлкө болуп Кытай (алыскы четөлкөлөрдөн импорттун көлөмү 35,0 пайыз), АКШ (13,2 пайыз), Германия (6,1 пайыз), Түркия (5,5 пайыз) саналган. Жогоруда аталып кеткен өлкөлөрдөн негизинен электрбайланыш аппараттары жана жабдуулары, текстиль кездемелери, органикалык эмес химия заттары, машиналар жана транспорт жабдуулары, дары-дармектер, үй канаттууларынын эти, өнөржайынын түрдүү товарлары импорттолгон.

Эларалык кызмат көрсөтүүлөр балансы

Эларалык кызмат көрсөтүүлөр балансы-

нын тартыштыгы өткөн жылдын тиешелүү мезгилиндегиге салыштырганда 2007-жылдын биринчи жарым жылдыгында 1,6 эсеге көбөйүп, 52,7 млн. АКШ долларын түзгөн. Мында экспорт сыяктуу эле, импорт дагы 1,4 эсеге көбөйгөн.

3-график. Эл аралык кызмат көрсөтүүлөр балансы

ИДПга карата пайыздарда

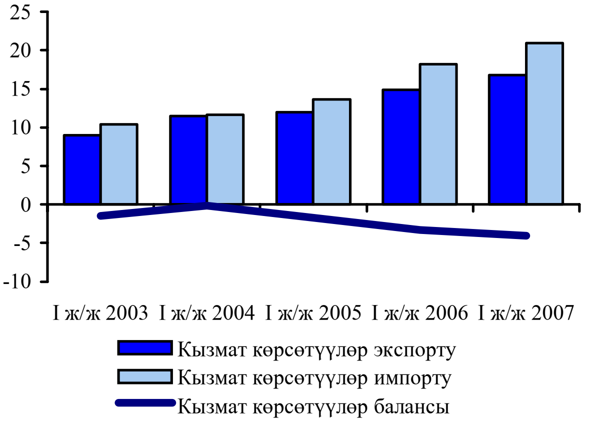

Резидент эместерге сунушталган кызмат көрсөтүүлөрдүн жалпы көлөмү 2007-жылдын биринчи жарым жылдыгынын жыйынтыгы боюнча 217,5 млн. АКШ долларын түзгөн. Мында анын түзүмү олуттуу деле өзгөрүүлөргө дуушар болгон эмес: өткөн жылдагыдай эле, экспорттун басымдуу бөлүгү «транспорттук кызмат көрсөтүүлөр», «кыдыруулар», «ишкердик кызмат көрсөтүүлөр» жана «мамлекеттик кызмат көрсөтүүлөр» статьяларына туура келген.

Транспорттук кызмат көрсөтүүлөр экспорту 2006-жылдын тиешелүү мезгилиндегиге салыштырганда 55,8 пайызга өскөн. Кызмат көрсөтүүлөрдүн «Кыдыруулар» статьясы боюнча экспорту 2006-жылдын тиешелүү мезгилиндегиге салыштырганда 2,4 эсеге өскөн. Бул статья боюнча көбөйүү чекарага жакын жайгашкан райондордо каттоо ишинин жакшырууусуна жана туризм тармагындагы өсүштөргө байланыштуу.

Отчеттук мезгилде кызмат көрсөтүүлөр импортунун көлөмү 270,2 млн. АКШ долларын түзгөн. Транспорттук кызмат көрсөтүүлөр мурдагыдай эле кызмат көрсөтүүлөр импортунун негизги түзүүчүлөрүнөн болуп кала берүүдө, алар отчеттук мезгилде өткөн жылдын биринчи жарым жылдыгындагы көрсөткүчтөн 1,9 эсеге артуу менен 139,5 млн. АКШ долларын түзгөн. Транспорттук кызмат көрсөтүүлөр импортунун жалпы көлөмүндө эң чоң үлүштү (85,5 пайызды) темиржол транспорту ээлеген. Кызмат көрсөтүүлөр импортунун дагы бир орчундуу түзүүчүсү болуп 2007-жылдын биринчи жарым жылдыгында «Кыдыруулар» статьясы саналып, алар 2006-жылдын тиешелүү көрсөткүчүнө салыштырганда 1,9 эсеге өсүп, отчеттук мезгилде 56,6 млн. АКШ долларын түзгөн.

Кирешелер

2007-жылдын биринчи жарым жылдыгынын жыйынтыгы боюнча кирешелер балансынын сальдосу 38,4 млн. АКШ доллары өлчөмүндө терс түзүлүп, 2006-жылдын салыштырууга алынган көрсөткүчүнөн 8,5 эсеге артат.

Бул статья балансынын терс сальдосунун өсүшү резиденттердин чыгашаларынын «Тике инвестициялар боюнча кирешелер» статьясы жагында көбөйүүсүнө байланыштуу. Алып көрсөк, 2006-жылдын биринчи жарым жылдыгындагыга салыштырганда «Тике инвестициялар боюнча кирешелер» статьясынын терс сальдосу 29,9 млн. АКШ долларын түзүү менен 15,9 пайызга көбөйгөн. Бул өзгөрүүгө тике четөлкө инвесторлору тарабынан берилген кредиттер боюнча пайыздык төлөмдөрдүн өсүшү, ошондой эле реинвестирленген кирешелер боюнча төлөмдөрдүн көбөйүүсү кыйла таасир эткен. «Башка инвестициялар боюнча кирешелер» статьясы 1,1 млн. АКШ доллары өлчөмүндөгү оң сальдо менен чыгып, 2006-жылдын тиешелүү көрсөткүчүнөн 0,9 млн. АКШ долларына көп. Бул көрсөткүчтүн өлчөмүнүн өсүшү Улуттук банктын четөлкөлөрдө жайгаштырылган активдери үчүн төлөнүүчү пайыздар боюнча кирешелердин көбөйүүсү менен шартталган. Ошол эле учурда отчеттук мезгил ичинде мамлекеттик тышкы карыз боюнча пайыздык төлөмдөр, ошондой эле “Башка инвестициялар боюнча кирешелер” статьясынын курамына кирүүчүлөр көбөйгөндүгүн белгилеп кетүүгө болот.

2006-жылдын биринчи жарым жылдыгындагыдай эле, «Эмгекке төлөөлөр» статьясынын сальдосу 9,6 млн. АКШ доллары өлчөмүндө

терс чыккан жана ошол учурдагы деңгээлдегидей эле калган.

Күндөлүк трансферттер

Адаттагыдай эле, күндөлүк трансферттер балансынын оң сальдосу өткөн жылдагы тиешелүү көрсөткүчтөн 44,5 пайызга артуу менен 412,9 млн. АКШ долларын түзгөн. Күндөлүк трансферттердин жалпы көлөмүндөгү негизги үлүштү жеке трансферттер ээлеп, алардын таза агылып келүүлөрү өткөн жылдын тиешелүү мезгилиндегиге салыштырганда 42,6 пайызга көбөйгөн жана 403,1 млн. АКШ долларын түзгөн. Расмий трансферттердин таза агылып келүүсү базистик мезгилдегиге салыштырганда 3,2 эсеге көбөйүп, 9,9 млн. АКШ доллары өлчөмүндө түзүлгөн. Мында акчаларды которуу сальдосу керектөө товарларынын таза экспортунан артып, ал өз кезегинде терс мааниде чыккандыгын белгилеп кетүүгө болот.

4-график. Акча которуулардын жана керектөө товарларынын таза экспортунун сальдосу

ИДПга карата пайыздарда

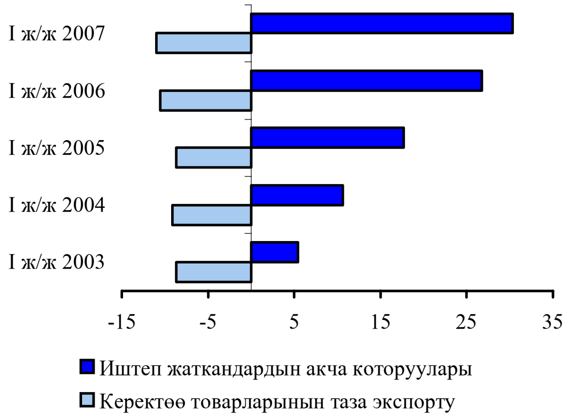

Капитал менен операциялар жана финансылык операциялар эсеби

Отчеттук мезгилде **капитал менен операциялар жана финансылык операциялар эсеби** 176,4 млн. АКШ доллары өлчөмүндөгү оң сальдо менен түзүлгөн, бул 2006-жылдын тиешелүү көрсөткүчүнөн 12,1 пайызга аз.

Капитал менен операциялар эсебинин тартыштыгы 2006-жылдын салыштырууга алынган мезгилиндеги көрсөткүчтөн 3,3 эсеге артуу менен 2007-жылдын биринчи жарым жылдыгында 50,4 млн. АКШ доллары өлчөмүндө түзүлгөн. Бул өзгөрүү, мурдагы жылдардагыдай эле, «Мигранттардын трансферттери» статьясы боюнча таза агылып чыгуунун көбөйүүсүнүн эсебинен жүргөн жана миграциялык процесстердин күчөшү, ошондой эле мигранттардын активдеринин алынып кетиши менен шартталган.

5-график. Капитал менен операциялар жана финансылык операциялар эсеби

ИДПга карата пайыздарда

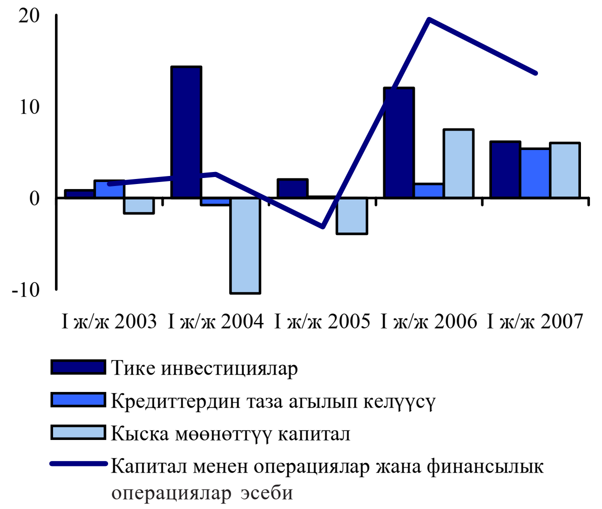

2007-жылдын биринчи жарым жылдыгынын жыйынтыгы боюнча **финансылык операциялар** эсебинин сальдосу 226,8 млн. АКШ доллары өлчөмүндө оң түзүлгөн. Бул көрсөткүчтүн көбөйүүсү 2006-жылдын биринчи жарым жылдыгындагыга салыштырганда 4,9 пайызды түзгөн.

Тике инвестициялардын оң сальдосу 2006-жылдын салыштырууга алынган көрсөтүүчүнө караганда 1,6 эсеге кыскаруу менен отчеттук мезгилде 79,4 млн. АКШ долларын түзгөн, бул негизинен республикага тике инвестициялардын агылып келүүсүнүн кыскарышы менен шартталган. Алып көрсөк, отчеттук мезгилде акционердик капиталга таза агылып келүү 3,2 эсеге кыскарган. Ушуну менен катар эле реинвестицияланган пайдага таза агылып келүү 2006-жылдын биринчи жарым жылдыгындагыга салыштырганда 5,8 пайызга бир аз көбөйгөн. Мында «Башка капитал» статьясы боюнча таза агылып келүү 2006-жылдын салыштырууга алынган көрсөткүчүнө караганда 1,7 эсеге кыскаруу менен 49,5 млн. АКШ долларын түзгөн.

Кыргызстандын коммерциялык банктарынын четөлкө баалуу кагаздары менен жүзөгө ашырган операцияларынын натыйжасында **портфелдик инвестициялар боюнча капиталдын таза агылып чыгуусу** 2006-жылдын биринчи жарым жылдыгынын тиешелүү көрсөткүчүнө салыштырганда 1,3 эсеге көбөйүү менен 2007-жылдын биринчи жарым жылдыгында 4,7 млн. АКШ долларын түзгөн. Отчеттук мезгилдин жыйынтыгы боюнча башка инвестициялардын оң сальдосу 2006-жылдын салыштырууга алынган мезгилиндеги көрсөткүчкө караганда 1,6 эсеге көбөйүү менен 152,1 млн. АКШ доллары өлчөмүндө түптөлгөн. Бул статьянын түзүлүүсүнө 2007-жылдын биринчи жарым жылдыгында тышкы активдердин көбөйүүсү менен катар Кыргыз Республикасынын резиденттеринин тышкы милдеттенмелеринин өсүшү кыйла таасир эткен.

Резиденттердин тышкы активдери боюнча капиталдын таза агылып чыгуусу 2006-жылдын биринчи жарым жылдыгындагы 38,4 млн. АКШ доллары өлчөмүндөгү таза агылып келүүгө караганда отчеттук мезгилде 20,4 млн. АКШ долларын түзгөн. Бул өзгөрүү башка активдердин агылып келүүсүнүн көбөйүүсүнө байланыштуу орун алган.

Тышкы милдеттенмелердин таза агылып келүүсү 2007-жылдын биринчи жарым жылдыгында 172,6 млн. АКШ долларын түзгөн, бул 2006-жылдын биринчи жарым жылдыгындагы көрсөткүчтөн 3,0 эсеге артат. Бул статья боюнча коммерциялык банктардын тышкы милдеттенмелери боюнча 60,0 млн. АКШ доллары өлчөмүндө таза агылып келүү катталган. Ошол эле учурда «Башка милдеттенмелер» статьясы боюнча тышкы милдеттенмелердин таза агылып келүүсү кыскарган.

2007-жылдын биринчи жарым жылдыгында **«Каталар жана калтырып кетүүлөр»** статьясы 2006-жылдын салыштырууга алынган мезгилиндеги 75,8 млн. АКШ доллары өлчөмүндө терс чыккан сальдого караганда 243,6 млн. АКШ доллары өлчөмүндө оң сальдо менен түзүлгөн. Бул статьянын оң сальдосу республикага капиталдын агылып келүүсүнө байланыштуу операциялардын жеткире эсепке алынбай калынышы жөнүндө айгинелеп турат[1] .

Ошетип 2007-жылдын биринчи жарым жылдыгынын жыйынтыгы боюнча төлөм теңдеминин сальдосу 98,0 млн. АКШ доллары өлчөмүндө оң түзүлгөн. Мында дүң эларалык камдардын көлөмү отчеттук мезгилдин акырына карата 939,2 млн. АКШ долларын түзгөн. Товарлар жана кызмат көрсөтүүлөр импортун алтынвалюта камдары менен жабуу коэффициенти 3,1 айды түзгөн. Таза эларалык камдардын көлөмү отчеттук мезгилдин акырына карата 784,1 млн. АКШ долларын түзгөн. Товарлар жана кызмат көрсөтүүлөр импортун таза эларалык камдар менен жабуу коэффициенти 2,6 айды түзгөн.

[1] Кыргыз Республикасынын Төлөм теңдемин түзүү үчүн көптөгөн маалымат булактары пайдаланылат, бирок алардын сапаты үчүн Улуттук банк жоопту болбойт. Жакынкы мезгил аралыгында Улуттук статистика комитети менен бирге соода статистикасынын сапатын жогорулатуу боюнча иштер жүргүзүлө тургандыгы болжолдонууда.

3-таблица: Кыргыз Республикасынын төлөм теңдеми (аналитикалык түрдө берүүдө)

(млн. АКШ долларында)

	2003	2004	2005	2006	2006 I ж/ж	2007 I ж/ж
Күндөлүк операциялар эсеби	**-42,5**	**28,9**	**-29,2**	**-380,0**	**-91,7**	**-322,0**
Товарлар жана кызмат көрсөтүүлөр	-134,5	-184,3	-454,4	-1 068,0	-342,0	-696,5
Соода балансы	-132,8	-170,6	-418,7	-981,5	-308,2	-643,8
Экспорт (ФОБ)	590,3	733,2	686,8	810,8	383,2	514,7
КМШ	202,4	277,6	305,0	380,8	170,0	231,6
Алыскы чет өлкөлөр	387,9	455,5	381,8	429,9	213,2	283,1
Импорт (ФОБ)	723,1	903,8	1 105,5	1 792,3	691,4	1 158,4
КМШ	394,5	554,4	641,0	925,8	390,9	621,2
Алыскы чет өлкөлөр	328,7	349,4	464,5	866,5	300,5	537,2
Кызмат көрсөтүүлөр балансы	-1,7	-13,7	-35,7	-86,4	-33,8	-52,7
Сунушталган кызмат көрсөтүүлөр	158,2	209,8	255,5	374,5	153,5	217,5
Алынган кызмат көрсөтүүлөр	-159,9	-223,5	-291,3	-460,9	-187,3	-270,2
Кирешелер	-62,0	-101,6	-75,2	-28,2	-35,4	-38,4
Тике инвестициялар боюнча кирешелер	-26,7	-57,6	-33,7	-25,9	-25,8	-29,9
Портфелдик инвестициялар боюнча кирешелер	0,3	0,1	—	0,1	—	0,1
Башка инвестициялар боюнча кирешелер	-22,3	-30,5	-24,0	16,7	0,2	1,1
Кредиттер боюнча пайыздар (график)	-26,8	-36,7	-36,3	-18,3	-8,4	-11,8
Башка инвестициялар боюнча ж.б. кирешелер	4,5	6,2	12,3	35,0	8,6	12,8
Эмгекке төлөөлөр	-13,3	-13,7	-17,4	-19,1	-9,8	-9,6
Күндөлүк трансферттер	154,0	314,9	500,3	716,2	285,8	412,9
Капитал менен операциялар жана финансылык операциялар эсеби	**-15,3**	**114,5**	**0,8**	**279,5**	**200,7**	**176,4**
Капитал менен операциялар эсеби	-0,9	-19,9	-20,5	-43,9	-15,5	-50,4
Капиталдык трансферттер	-0,9	-19,9	-20,5	-43,9	-15,5	-50,4
Финансы эсеби	-14,4	134,4	21,3	323,4	216,2	226,8
Тике инвестициялар	45,5	131,5	42,6	182,0	123,8	79,4
Портфелдик инвестициялар	6,0	-9,5	2,3	-3,0	-3,7	-4,7
Финансы деривативдери	-20,0	-20,5	—	—	—	—
Башка инвестициялар	-46,0	32,8	-23,5	144,4	96,1	152,1
Активдер ("-" көбөйүү)	-76,6	-35,8	-51,8	-19,8	38,4	-20,4
Коммерциялык банктар	-50,2	-63,2	-15,1	-17,0	42,1	32,2
Жана башка активдер	-26,5	27,4	-36,7	-2,9	-3,7	-52,6
Милдеттенмелер ("+" көбөйүү)	30,7	68,6	28,3	164,2	57,6	172,6
Коммерциялык банктар	36,6	42,2	-11,9	-26,6	-34,1	60,0
Кредиттер	-13,9	49,3	18,3	62,1	15,7	69,5
Мамлекеттик секторго кредиттер	34,0	56,3	17,2	54,3	14,6	5,7
Алынганы	75,5	99,2	66,9	78,5	25,3	27,4
Амортизация (графиктер)	-41,6	-42,9	-49,7	-24,2	-10,6	-21,7
Жеке секторго кредиттер	-47,9	-7,0	1,1	7,8	1,1	63,8
Алынганы	13,8	15,8	9,9	20,9	4,4	76,3
Амортизация (графиктер)	-61,6	-22,8	-8,8	-13,1	-3,3	-12,5
Жана башка милдеттенмелер	7,9	-23,0	22,0	128,7	76,1	43,1
Каталар жана калтырып кетүүлөр	**67,3**	**-24,7**	**57,5**	**283,2**	**-75,8**	**243,6**
Жалпы баланс	**9,5**	**118,7**	**29,1**	**182,8**	**33,2**	**98,0**
Каржылоо	**-9,5**	**-118,7**	**-29,1**	**-182,8**	**-33,2**	**-98,0**
Улуттук банктын камдары	-50,8	-160,6	-80,5	-169,9	-25,0	-102,1
ЭВФтин кредиттери	-0,9	-3,8	-12,5	-23,5	-11,6	-11,4
Өзгөчө каржылоо	42,2	45,7	63,9	10,7	6,8	15,5
Жана башка каржылоо	—	—	—	—	—	—

2006				2007		
I	II	III	IV	I	II	
-42,9	**-48,8**	**-31,9**	**-256,4**	**-157,7**	**-164,2**	**Күндөлүк операциялар эсеби**
-141,0	-201,0	-264,3	-461,7	-293,5	-403,0	Товарлар жана кызмат көрсөтүүлөр
-132,3	-175,9	-270,9	-402,5	-248,5	-395,2	Соода балансы
178,1	205,1	194,9	232,6	253,3	261,4	Экспорт (ФОБ)
73,3	96,7	102,6	108,2	95,4	136,2	КМШ
104,8	108,4	92,3	124,5	157,9	125,2	Алыскы четөлкөлөр
310,4	381,0	465,8	635,1	501,8	656,6	Импорт (ФОБ)
175,2	215,7	229,2	305,8	302,3	318,9	КМШ
135,2	165,3	236,6	329,4	199,5	337,7	Алыскы четөлкөлөр
-8,6	-25,1	6,6	-59,2	-45,0	-7,7	Кызмат көрсөтүүлөр балансы
60,9	92,5	121,8	99,1	88,0	129,4	Сунушталган кызмат көрсөтүүлөр
-69,6	-117,7	-115,2	-158,4	-133,0	-137,2	Алынган кызмат көрсөтүүлөр
-17,9	-17,5	14,3	-7,0	-23,2	-15,2	Кирешелер
-13,6	-12,3	1,2	-1,2	-21,6	-8,3	Тике инвестициялар боюнча кирешелер
—	—	—	—	0,1	—	Портфелдик инвестициялар боюнча кирешелер
0,7	-0,5	17,8	-1,2	3,1	-2,0	Башка инвестициялар боюнча кирешелер
-2,9	-5,5	-3,1	-6,8	-3,7	-8,1	Кредиттер боюнча пайыздар (график)
3,6	5,0	20,9	5,5	6,8	6,1	Башка инвестициялар боюнча ж. б. кирешелер
-5,1	-4,7	-4,7	-4,6	-4,8	-4,9	Эмгекке төлөөлөр
116,0	169,8	218,1	212,3	159,0	253,9	Күндөлүк трансферттер
75,8	**124,8**	**3,7**	**75,2**	**51,6**	**124,8**	**Капитал менен операциялар жана финансылык операциялар эсеби**
-4,5	-11,1	-13,2	-15,2	-29,3	-21,2	Капитал менен операциялар эсеби
-4,5	-11,1	-13,2	-15,2	-29,3	-21,2	Капиталдык трансферттер
80,3	135,9	16,8	90,4	80,8	146,0	Финансы эсеби
10,9	112,9	-15,3	73,5	45,7	33,7	Тике инвестициялар
-1,6	-2,1	-0,3	1,0	-0,2	-4,4	Портфелдик инвестициялар
—	—	—	—	—	—	Финансы деривативдери
71,0	25,1	32,5	15,8	35,4	116,7	Башка инвестициялар
63,0	-24,5	-20,6	-37,7	18,1	-38,6	Активдер ("-" көбөйүү)
35,0	7,1	-29,9	-29,2	27,5	4,7	Коммерциялык банктар
28,0	-31,6	9,3	-8,5	-9,4	-43,3	Жана башка активдер
8,1	49,6	53,0	53,5	17,3	155,3	Милдеттенмелер ("+" көбөйүү)
-30,2	-4,0	7,8	-0,2	38,9	21,0	Коммерциялык банктар
9,6	6,1	26,2	20,2	6,1	63,4	Кредиттер
8,5	6,1	16,6	23,0	1,3	4,4	Мамлекеттик секторго кредиттер
10,6	14,7	19,4	33,9	7,4	20,0	Алынганы
-2,1	-8,5	-2,7	-10,9	-6,0	-15,7	Амортизация (графиктер)
1,1	-0,1	9,5	-2,8	4,8	59,0	Жеке секторго кредиттер
2,1	2,3	12,0	4,5	7,7	68,6	Алынганы
-1,0	-2,3	-2,5	-7,3	-2,9	-9,6	Амортизация (графиктер)
28,6	47,5	19,1	33,5	-27,7	70,9	Жана башка милдеттенмелер
-38,8	**-37,0**	**98,8**	**260,2**	**107,9**	**135,7**	**Каталар жана калтырып кетүүлөр**
-5,8	**39,0**	**70,6**	**78,9**	**1,7**	**96,3**	**Жалпы баланс**
5,8	**-39,0**	**-70,6**	**-78,9**	**-1,7**	**-96,3**	**Каржылоо**
14,0	-39,0	-62,3	-82,5	-1,8	-100,2	Улуттук банктын камдары
-8,7	-2,8	-9,0	-2,9	-6,7	-4,7	ЭВФтин кредиттери
0,6	2,8	0,7	6,5	6,9	8,7	Өзгөчө каржылоо
—	—	—	—	—	—	Жана башка каржылоо

I тиркеме: Таблицалар жана графиктер

1.1-таблица: Кыргыз Республикасынын төлөм теңдеми (нейтралдуу түрдө берүүдө)

(млн. АКШ долларында)

	2003	2004	2005	2006	2006 I ж/ж	2007 I ж/ж
Күндөлүк операциялар эсеби	**-42,5**	**28,9**	**-29,2**	**-380,0**	**-91,7**	**-322,0**
Товарлар жана кызмат көрсөтүүлөр	-134,5	-184,3	-454,4	-1068,0	-342,0	-696,5
Товарлар	-132,8	-170,6	-418,7	-981,5	-308,2	-643,8
Товарлардын экспорту (ФОБ)	590,3	733,2	686,8	810,8	383,2	514,7
экспорт	330,7	445,8	456,1	604,8	259,9	407,6
монетардык эмес алтын	259,6	287,4	230,7	206,0	123,3	107,0
Товарлардын импорту (ФОБ)	-723,1	-903,8	-1105,5	-1792,3	-691,4	-1158,4
импорт (СИФ)	-714,0	-939,0	-1099,5	-1715,8	-673,3	-1040,7
нарк боюнча оңдоолор	49,3	69,9	86,3	138,8	55,3	69,5
порттордон алынуучу товарлар	-2,9	-3,4	-2,8	-2,4	-1,2	-2,7
камтуу чөйрөсүнө оңдоолор	-55,5	-32,7	-90,5	-212,9	-72,3	-184,6
кайра иштетүү үчүн товарлар	—	1,4	1,0	—	—	—
Кызмат көрсөтүүлөр	-1,7	-13,7	-35,7	-86,4	-33,8	-52,7
экспорт	158,2	209,8	255,5	374,5	153,5	217,5
импорт	-159,9	-223,5	-291,3	-460,9	-187,3	-270,2
Транспорттук кызмат көрсөтүүлөр	-22,3	-37,9	-64,9	-121,4	-45,0	-95,4
экспорт	41,9	50,8	60,6	56,6	28,3	44,1
импорт	-64,2	-88,7	-125,5	-178,0	-73,3	-139,5
Темиржол транспорту	-26,8	-37,6	-57,0	-89,1	-34,8	-67,8
экспорт	10,5	11,4	17,2	20,1	11,0	17,7
импорт	-37,3	-49,0	-74,2	-109,2	-45,8	-85,5
Аба транспорту	12,9	16,0	8,6	-0,9	-0,1	-11,7
экспорт	26,1	32,7	36,5	32,2	14,9	21,0
импорт	-13,3	-16,7	-27,9	-33,0	-15,0	-32,7
Автомобиль транспорту	-7,6	-9,1	-15,1	-26,3	-10,6	-10,9
экспорт	2,0	4,6	2,3	1,7	0,6	0,8
импорт	-9,6	-13,6	-17,4	-28,0	-11,2	-11,7
Транспорттун башка түрлөрү	-0,9	-7,2	-1,4	-5,2	0,5	-5,0
экспорт	3,2	2,1	4,4	2,6	1,8	4,5
импорт	-4,1	-9,3	-5,9	-7,8	-1,4	-9,6
Кыдыруулар	31,2	25,3	14,6	75,3	20,0	48,1
экспорт	47,8	75,6	73,0	167,0	50,5	104,7
импорт	-16,6	-50,3	-58,4	-91,6	-30,5	-56,6
Ишкердик кыдыруулар	11,8	5,9	0,5	23,2	5,5	15,0
экспорт	20,5	32,5	31,4	71,8	21,7	45,0
импорт	-8,8	-26,6	-30,9	-48,6	-16,2	-30,0
Жеке кыдыруулар	19,4	19,5	14,2	52,1	14,4	33,1
экспорт	27,2	43,1	41,6	95,2	28,8	59,7
импорт	-7,8	-23,6	-27,4	-43,1	-14,3	-26,6
Байланыш кызмат көрсөтүүлөрү	0,4	1,9	0,4	4,2	1,3	2,7
экспорт	8,7	8,0	6,4	10,1	4,0	5,7
импорт	-8,2	-6,1	-6,0	-5,9	-2,7	-3,0
Курулуш жагынан кызмат көрсөтүүлөр	3,0	6,8	16,8	16,4	5,4	3,8
экспорт	5,7	8,3	19,0	19,7	7,1	7,2
импорт	-2,7	-1,6	-2,1	-3,3	-1,8	-3,4
Камсыздандыруу жагынан кызмат көрсөтүүлөр	-13,8	-13,0	-14,7	-17,0	-7,7	-3,1
экспорт	1,3	0,2	0,2	1,4	0,2	1,6
импорт	-15,0	-13,2	-14,9	-18,4	-7,9	-4,7

2006				2007		
I	II	III	IV	I	II	
-42,9	**-48,8**	**-31,9**	**-256,4**	**-157,7**	**-164,2**	**Күндөлүк операциялар эсеби**
-141,0	-201,0	-264,3	-461,7	-293,5	-403,0	Товарлар жана кызмат көрсөтүүлөр
-132,3	-175,9	-270,9	-402,5	-248,5	-395,2	Товарлар
178,1	205,1	194,9	232,6	253,3	261,4	Товарлардын экспорту (ФОБ)
116,2	143,8	149,5	195,4	202,1	205,5	экспорт
61,9	61,3	45,4	37,3	51,2	55,9	монетардык эмес алтын
-310,4	-381,0	-465,8	-635,1	-501,8	-656,6	Товарлардын импорту (ФОБ)
-302,9	-370,3	-444,1	-598,4	-488,0	-552,7	импорт (СИФ)
24,9	30,4	36,5	47,0	33,0	36,6	нарк боюнча оңдоолор
-0,3	-0,9	-0,9	-0,3	-0,3	-2,3	порттордон алынуучу товарлар
-32,0	-40,2	-57,3	-83,4	-46,4	-138,2	камтуу чөйрөсүнө оңдоолор
—	—	—	—	—	—	кайра иштетүү үчүн товарлар
-8,6	-25,1	6,6	-59,2	-45,0	-7,7	Кызмат көрсөтүүлөр
60,9	92,5	121,8	99,1	88,0	129,4	экспорт
-69,6	-117,7	-115,2	-158,4	-133,0	-137,2	импорт
-19,2	-25,8	-36,6	-39,8	-48,5	-46,9	Транспорттук кызмат көрсөтүүлөр
12,5	15,8	15,2	13,1	17,5	26,5	экспорт
-31,7	-41,6	-51,8	-52,9	-66,0	-73,4	импорт
-15,6	-19,2	-24,1	-30,2	-32,0	-35,8	Темиржол транспорту
4,6	6,4	4,9	4,2	9,0	8,7	экспорт
-20,2	-25,6	-29,1	-34,4	-41,0	-44,5	импорт
0,8	-1,0	0,1	-0,9	-8,4	-3,3	Аба транспорту
7,2	7,7	9,3	8,0	6,4	14,6	экспорт
-6,3	-8,6	-9,2	-8,9	-14,8	-17,9	импорт
-4,6	-5,9	-7,8	-7,9	-5,6	-5,3	Автомобиль транспорту
0,2	0,4	0,4	0,7	0,5	0,4	экспорт
-4,9	-6,3	-8,2	-8,6	-6,1	-5,6	импорт
0,2	0,3	-4,8	-0,8	-2,5	-2,6	Транспорттун башка түрлөрү
0,5	1,4	0,6	0,2	1,7	2,9	экспорт
-0,3	-1,1	-5,3	-1,0	-4,1	-5,5	импорт
8,6	11,3	42,1	13,3	15,4	32,7	Кыдыруулар
15,8	34,7	67,1	49,4	40,2	64,5	экспорт
-7,1	-23,4	-25,0	-36,1	-24,8	-31,8	импорт
3,0	2,5	15,6	2,1	4,2	10,9	Ишкердик кыдыруулар
6,8	14,9	28,9	21,2	17,3	27,7	экспорт
-3,8	-12,4	-13,3	-19,1	-13,1	-16,9	импорт
5,6	8,8	26,5	11,2	11,3	21,8	Жеке кыдыруулар
9,0	19,8	38,3	28,2	22,9	36,8	экспорт
-3,4	-11,0	-11,8	-17,0	-11,6	-14,9	импорт
0,6	0,7	1,3	1,6	1,4	1,3	Байланыш кызмат көрсөтүүлөрү
1,9	2,1	2,8	3,3	2,9	2,9	экспорт
-1,3	-1,4	-1,5	-1,7	-1,4	-1,6	импорт
1,1	4,3	8,1	3,0	0,3	3,5	Курулуш жагынан кызмат көрсөтүүлөр
1,6	5,6	8,6	3,9	1,8	5,4	экспорт
-0,5	-1,3	-0,6	-0,9	-1,5	-1,9	импорт
-3,5	-4,2	-4,2	-5,0	-1,6	-1,4	Камсыздандыруу жагынан кызмат көрсөтүүлөр
0,1	0,1	0,6	0,5	0,8	0,9	экспорт
-3,7	-4,3	-4,9	-5,6	-2,4	-2,3	импорт

1.1-таблица (уландысы)

	2003	2004	2005	2006	2006 I ж/ж	2007 I ж/ж
Финансылык кызмат көрсөтүүлөр	-3,8	-10,8	-0,7	-1,6	-1,2	-0,3
экспорт	0,6	1,9	3,8	2,0	0,5	1,8
импорт	-4,4	-12,7	-4,4	-3,6	-1,7	-2,1
Компьютердик ж-а маалымат жагынан кызмат көрсөтүүлөр	-2,0	-2,5	-1,0	-0,4	-0,4	-0,8
экспорт	1,5	0,7	1,2	1,3	0,6	0,4
импорт	-3,5	-3,3	-2,2	-1,7	-1,0	-1,3
Мамлекеттик кызмат көрсөтүүлөр	18,6	12,5	17,8	18,2	8,8	7,5
экспорт	21,2	17,3	22,0	23,0	11,0	10,2
импорт	-2,6	-4,8	-4,2	-4,8	-2,2	-2,7
Ишкердик кызмат көрсөтүүлөр	-15,4	1,7	10,2	-40,5	-7,2	-7,9
экспорт	24,2	38,4	62,7	83,1	45,5	35,2
импорт	-39,5	-36,7	-52,5	-123,7	-52,8	-43,1
анын ичинде, Техникалык жардам	-20,3	-20,8	-21,0	-21,1	-10,4	-10,1
Жана башка кызмат көрсөтүүлөр	2,4	2,4	-14,3	-19,8	-7,7	-7,3
экспорт	5,6	8,6	6,7	10,2	5,7	6,5
импорт	-3,1	-6,3	-21,0	-29,9	-13,4	-13,8
Кирешелер	-62,0	-101,6	-75,2	-28,2	-35,4	-38,4
Эмгекке төлөөлөр	-13,3	-13,7	-17,4	-19,1	-9,8	-9,6
Инвестициялардан түшкөн кирешелер	-48,7	-88,0	-57,7	-9,1	-25,6	-28,8
Тике инвестициялар	-26,7	-57,6	-33,7	-25,9	-25,8	-29,9
Бөлүштүрүлгөн пайда	-0,1	—	—	—	—	—
Реинвестицияланган кирешелер	-21,8	-48,0	-30,7	-21,0	-24,0	-25,4
Карыздан алынган кирешелер (пайыздар)	-4,9	-9,5	-3,0	-4,8	-1,8	-4,5
Портфелдик инвестициялар	0,3	0,1	—	0,1	—	0,1
Башка инвестициялар	-22,3	-30,5	-24,0	16,7	0,2	1,1
Кредиттер боюнча пайыздар (график)	-24,8	-36,7	-37,2	-19,5	-8,5	-15,1
АКЖО (ОДКР)	-1,0	-1,0	-1,0	-0,9	-0,4	-0,4
Мамлекеттик башкаруу сектору	-23,7	-30,2	-30,9	-16,9	-7,7	-10,7
Банктар	2,0	—	-0,9	-1,2	-0,1	-3,3
Башка секторлор	-2,0	-5,5	-4,4	-0,5	-0,2	-0,7
Башка инвестиялар боюнча ж.б. кирешелер	2,5	6,1	13,2	36,2	8,7	16,1
Күндөлүк трансферттер	154,0	314,9	500,3	716,2	285,8	412,9
Мамлекеттик башкаруу сектору	17,0	23,7	23,0	12,4	3,1	9,9
Товардык гранттар	8,8	13,6	14,7	10,4	4,2	3,7
Техникалык жардам	—	—	—	—	—	—
Эларалык уюмдарга төлөмдөр	-1,3	-1,9	-1,6	-4,7	-1,1	-1,3
Акчалай гранттар	9,5	12,0	10,0	6,7	—	7,5
Башка секторлор	137,0	291,2	477,3	703,8	282,6	403,1
Иштеп жүргөндөрдүн акчалай которуулары	107,5	270,0	448,7	686,7	275,6	392,2
Түшүүлөр	112,7	285,4	481,5	730,6	293,9	423,7
Агылып чыгуу	-5,2	-15,4	-32,8	-43,9	-18,3	-31,5
Башка трансферттер	29,5	21,2	28,6	17,1	7,0	10,9
Капитал менен операциялар жана финансылык операциялар эсеби	**-24,8**	**-4,2**	**-28,3**	**96,8**	**167,4**	**78,4**
Капитал менен операциялар эсеби	-0,9	-19,9	-20,5	-43,9	-15,5	-50,4
Капиталдык трансферттер	-0,9	-19,9	-20,5	-43,9	-15,5	-50,4
Мамлекеттик башкаруу сектору	27,5	22,7	23,1	29,4	11,7	15,3
Товар түрүндөгү гранттар	7,5	2,7	3,1	9,4	1,7	5,3
Техникалык жардам	20,0	20,0	20,0	20,0	10,0	10,0
Башка секторлор	-28,4	-42,6	-43,7	-73,3	-27,2	-65,7
Элдин көчүп кетүүсүнө байланыштуу трансферттер*	-29,0	-43,8	-63,5	-73,6	-27,3	-69,1
Түшүүлөр	7,8	9,6	8,7	8,1	4,0	4,5
Агылып чыгуу	-36,8	-53,4	-72,2	-81,7	-31,4	-73,6
Карызды жокко чыгаруу	—	—	19,0	—	—	—
Башка трансферттер	0,6	1,2	0,8	0,3	0,1	3,4

* 2005-жылдын III чейрегинен тартып Улуттук банктын берген баасы боюнча маалыматтар

2006				2007		
I	II	III	IV	I	II	
-0,4	-0,7	-0,3	-0,1	-0,4	—	Финансылык кызмат көрсөтүүлөр
0,2	0,3	0,6	0,8	0,9	0,9	экспорт
-0,7	-1,0	-1,0	-0,9	-1,3	-0,8	импорт
-0,5	0,1	0,3	-0,3	-0,4	-0,4	Компьютердик ж-а маалымат жагынан кызмат көрсөтүүлөр
0,2	0,4	0,6	0,2	0,1	0,3	экспорт
-0,7	-0,3	-0,3	-0,4	-0,5	-0,7	импорт
6,0	2,9	5,3	4,1	3,7	3,8	Мамлекеттик кызмат көрсөтүүлөр
6,7	4,3	6,5	5,6	4,9	5,3	экспорт
-0,7	-1,5	-1,1	-1,5	-1,2	-1,5	импорт
3,1	-10,3	-3,3	-30,0	-11,4	3,5	Ишкердик кызмат көрсөтүүлөр
20,2	25,3	18,3	19,3	16,0	19,2	экспорт
-17,1	-35,6	-21,7	-49,3	-27,4	-15,7	импорт
-5,1	-5,3	-5,7	-5,0	-5,0	-5,0	анын ичинде, Техникалык жардам
-4,3	-3,4	-6,0	-6,1	-3,5	-3,8	Жана башка кызмат көрсөтүүлөр
1,8	3,9	1,5	3,0	2,9	3,6	экспорт
-6,1	-7,3	-7,5	-9,1	-6,5	-7,4	импорт
-17,9	-17,5	14,3	-7,0	-23,2	-15,2	Кирешелер
-5,1	-4,7	-4,7	-4,6	-4,8	-4,9	Эмгекке төлөөлөр
-12,8	-12,8	19,0	-2,4	-18,5	-10,3	Инвестициялардан түшкөн кирешелер
-13,6	-12,3	1,2	-1,2	-21,6	-8,3	Тике инвестициялар
—	—	—	—	—	—	Бөлүштүрүлгөн пайда
-12,6	-11,4	2,9	—	-19,7	-5,7	Реинвестицияланган кирешелер
-1,0	-0,8	-1,8	-1,2	-1,9	-2,6	Карыздан алынган кирешелер (пайыздар)
—	—	—	—	0,1	—	Портфелдик инвестициялар
0,7	-0,5	17,8	-1,2	3,1	-2,0	Башка инвестициялар
-3,1	-5,4	-3,7	-7,4	-5,1	-10,0	Кредиттер боюнча пайыздар (график)
—	-0,4	—	-0,4	—	-0,4	АКЖО (ОДКР)
-2,8	-5,0	-2,9	-6,2	-3,5	-7,2	Мамлекеттик башкаруу сектору
-0,2	0,1	-0,5	-0,6	-1,4	-1,9	Банктар
-0,1	-0,1	-0,2	-0,1	-0,1	-0,5	Башка секторлор
3,8	4,9	21,4	6,1	8,2	8,0	Башка инвестиялар боюнча ж.б. кирешелер
116,0	169,8	218,1	212,3	159,0	253,9	Күндөлүк трансферттер
1,2	1,9	7,3	1,9	1,8	8,0	Мамлекеттик башкаруу сектору
1,6	2,7	3,8	2,4	2,3	1,4	Товардык гранттар
—	—	—	—	—	—	Техникалык жардам
-0,4	-0,7	-1,5	-2,1	-0,5	-0,8	Эларалык уюмдарга төлөмдөр
—	—	5,0	1,7	—	7,5	Акчалай гранттар
114,8	167,9	210,8	210,4	157,2	245,9	Башка секторлор
109,6	166,0	205,1	206,0	154,8	237,4	Иштеп жүргөндөрдүн акчалай которуулары
116,7	177,2	217,5	219,2	168,8	255,0	Түшүүлөр
-7,1	-11,2	-12,3	-13,2	-14,0	-17,6	Агылып чыгуу
5,1	1,9	5,7	4,4	2,4	8,5	Башка трансферттер
81,7	**85,8**	**-67,0**	**-3,7**	**49,9**	**28,6**	**Капитал менен операциялар жана финансылык операциялар эсеби**
-4,5	-11,1	-13,2	-15,2	-29,3	-21,2	Капитал менен операциялар эсеби
-4,5	-11,1	-13,2	-15,2	-29,3	-21,2	Капиталдык трансферттер
6,6	5,1	8,5	9,2	8,5	6,7	Мамлекеттик башкаруу сектору
1,6	0,1	3,5	4,2	3,5	1,7	Товар түрүндөгү гранттар
5,0	5,0	5,0	5,0	5,0	5,0	Техникалык жардам
-11,1	-16,1	-21,7	-24,4	-37,8	-27,9	Башка секторлор
-11,1	-16,2	-21,7	-24,5	-38,1	-31,0	Элдин көчүп кетүүсүнө байланыштуу трансферттер*
1,9	2,2	2,1	1,9	2,4	2,1	Түшүүлөр
-13,0	-18,4	-23,8	-26,4	-40,4	-33,2	Агылып чыгуу
—	—	—	—	—	—	Карызды жокко чыгаруу
—	0,1	0,1	0,1	0,3	3,1	Башка трансферттер

* 2005-жылдын III чейрегинен тартып Улуттук банктын берген баасы боюнча маалыматтар

1.1-таблица (уландысы)

	2003	2004	2005	2006	2006 I ж/ж	2007 I ж/ж
Финансы эсеби	-24,0	15,7	-7,7	140,6	182,9	128,9
Тике инвестициялар	45,5	131,5*	42,6	182,0*	123,8	79,4
Чет мамлекеттерге	—	-43,9	—	—	—	—
Кыргыз Республикасына	45,5	175,5	42,6	182,0	123,8	79,4
Түшүүлөр	144,0	306,2	210,3	410,6	214,2	200,2
Агылып чыгуу	-98,4	-130,8	-167,7	-228,6	-90,4	-120,8
Акционердик капиталга	14,9	149,5	16,2	31,5	14,4	4,5
Түшүүлөр	23,4	163,9	33,0	73,5	16,6	33,3
Агылып чыгуу	-8,5	-14,3	-16,8	-42,0	-2,3	-28,8
Реинвестицияланган кирешелер	21,8	48,0	30,7	21,0	24,0	25,4
Башка капитал	8,8	-22,1	-4,3	129,5	85,4	49,5
Түшүүлөр	98,8	94,3	146,6	316,0	173,6	141,4
Агылып чыгуу	-89,9	-116,4	-150,9	-186,5	-88,2	-92,0
Портфелдик инвестициялар	6,0	-9,5	2,3	-3,0	-3,7	-4,7
Активдер	1,1	-9,5	2,3	-3,0	-3,7	-4,8
Карыздык баалуу кагаздар	1,1	-9,5	2,3	-3,0	-3,7	-4,8
Милдеттенмелер	5,0	—	—	—	—	0,2
Акционердик капиталга	5,0	—	—	—	—	0,2
Карыздык баалуу кагаздар	—	—	—	—	—	—
Финансы деривативдери	-20,0	-20,5	—	—	—	—
Активдер	-20,0	-20,5	—	—	—	—
Башка секторлор	-20,0	-20,5	—	—	—	—
Башка инвестициялар	-4,7	74,7	28,0	131,5	87,9	156,2
Активдер	-76,6	-35,8	-51,8	-19,8	38,4	-20,4
Нак акчалар жана депозиттер	-60,2	-53,7	-21,4	-11,6	34,3	17,8
Банктар	-50,2	-63,2	-15,1	-17,0	42,1	32,2
Башка секторлор	-10,0	9,5	-6,3	5,4	-7,8	-14,4
Соодалык кредиттер	-18,2	8,4	-49,4	-9,5	-1,0	-38,9
Башка секторлор	-18,2	8,4	-49,4	-9,5	-1,0	-38,9
Узак мөөнөттүү	-12,2	5,6	-33,1	-6,4	-0,7	-26,0
Кыска мөөнөттүү	-6,0	2,8	-16,3	-3,1	-0,3	-12,8
Башка активдер	1,8	9,6	19,0	1,3	5,1	0,7
АКЖО (ОДКР)	1,7	9,3	18,7	1,0	5,0	0,5
Мамлекеттик башкаруу сектору	0,1	0,3	0,3	0,3	0,1	0,1
Милдеттенмелер	71,9	110,4	79,8	151,3	49,5	176,6
Нак акчалар жана депозиттер	41,5	40,7	-18,2	-36,3	-25,8	74,2
Банктар	41,5	40,7	-18,2	-36,3	-25,8	74,2
Соодалык кредиттер	9,9	-21,2	24,1	128,7	76,1	43,1
Башка секторлор	9,9	-21,2	24,1	128,7	76,1	43,1
Узак мөөнөттүү	5,5	-11,7	13,3	70,8	41,8	23,7
Кыска мөөнөттүү	4,5	-9,5	10,8	57,9	34,2	19,4
Кредиттер	-19,6	47,0	12,0	48,2	-4,2	43,8
Алынганы	251,5	240,7	183,1	141,3	46,1	108,9
АКЖО (ОДКР)	29,5	28,4	18,4	3,8	1,9	1,9
Узак мөөнөттүү	29,5	28,4	18,4	3,8	1,9	1,9
Мамлекеттик башкаруу сектору	75,5	99,2	66,9	78,5	25,3	27,4
Узак мөөнөттүү	75,5	99,2	66,9	78,5	25,3	27,4
Кыска мөөнөттүү	—	—	—	—	—	—

* Улуттук банктын жеткире баа берүүлөрүн эске алуу менен

2006				2007		
I	II	III	IV	I	II	
86,1	96,8	-53,8	11,5	79,1	49,7	Финансы эсеби
10,9	112,9	-15,3	73,5	45,7	33,7	Тике инвестициялар
—	—	—	—	—	—	Чет мамлекеттерге
10,9	112,9	-15,3	73,5	45,7	33,7	Кыргыз Республикасына
78,1	136,1	50,2	146,1	87,3	112,8	Түшүүлөр
-67,3	-23,2	-65,5	-72,6	-41,7	-79,1	Агылып чыгуу
10,0	4,3	4,5	12,6	19,8	-15,2	Акционердик капиталга
11,1	5,5	11,0	45,9	20,7	12,6	Түшүүлөр
-1,1	-1,1	-6,5	-33,3	-1,0	-27,9	Агылып чыгуу
12,6	11,4	-2,9	—	19,7	5,7	Реинвестицияланган кирешелер
-11,7	97,2	-16,9	60,9	6,2	43,2	Башка капитал
54,4	119,2	42,2	100,2	46,9	94,5	Түшүүлөр
-66,1	-22,0	-59,0	-39,3	-40,7	-51,3	Агылып чыгуу
-1,6	-2,1	-0,3	1,0	-0,2	-4,4	Портфелдик инвестициялар
-1,6	-2,1	-0,3	1,0	-0,4	-4,4	Активдер
-1,6	-2,1	-0,3	1,0	-0,4	-4,4	Карыздык баалуу кагаздар
—	—	—	—	0,2	—	Милдеттенмелер
—	—	—	—	0,2	—	Акционердик капиталга
—	—	—	—	—	—	Карыздык баалуу кагаздар
—	—	—	—	—	—	Финансы деривативдери
—	—	—	—	—	—	Активдер
—	—	—	—	—	—	Башка секторлор
62,9	25,0	24,2	19,4	35,5	120,7	Башка инвестициялар
63,0	-24,5	-20,6	-37,7	18,1	-38,6	Активдер
27,0	7,3	-17,1	-28,8	22,7	-4,9	Нак акчалар жана депозиттер
35,0	7,1	-29,9	-29,2	27,5	4,7	Банктар
-8,0	0,2	12,8	0,3	-4,8	-9,6	Башка секторлор
35,9	-36,9	-1,3	-7,2	-5,9	-32,9	Соодалык кредиттер
35,9	-36,9	-1,3	-7,2	-5,9	-32,9	Башка секторлор
24,1	-24,7	-0,9	-4,8	-4,0	-22,1	Узак мөөнөттүү
11,9	-12,2	-0,4	-2,4	-2,0	-10,9	Кыска мөөнөттүү
0,1	5,1	-2,2	-1,6	1,4	-0,7	Башка активдер
—	5,0	-2,3	-1,7	1,3	-0,8	АКЖО (ОДКР)
0,1	0,1	0,1	0,1	0,1	0,1	Мамлекеттик башкаруу сектору
-0,1	49,5	44,8	57,1	17,4	159,2	Милдеттенмелер
-21,8	-4,0	-3,7	-6,7	50,2	24,0	Нак акчалар жана депозиттер
-21,8	-4,0	-3,7	-6,7	50,2	24,0	Банктар
28,6	47,5	19,1	33,5	-27,7	70,9	Соодалык кредиттер
28,6	47,5	19,1	33,5	-27,7	70,9	Башка секторлор
15,7	26,1	10,5	18,4	-15,3	39,0	Узак мөөнөттүү
12,9	21,4	8,6	15,1	-12,5	31,9	Кыска мөөнөттүү
-7,5	3,3	28,6	23,8	-11,9	55,7	Кредиттер
24,0	22,2	44,5	50,7	16,5	92,4	Алынганы
—	1,9	—	1,9	—	1,9	АКЖО (ОДКР)
—	1,9	—	1,9	—	1,9	Узак мөөнөттүү
10,6	14,7	19,4	33,9	7,4	20,0	Мамлекеттик башкаруу сектору
10,6	14,7	19,4	33,9	7,4	20,0	Узак мөөнөттүү
—	—	—	—	—	—	Кыска мөөнөттүү

1.1-таблица (уландысы)

	2003	2004	2005	2006	2006 I ж/ж	2007 I ж/ж
Банктар	132,7	97,4	87,9	38,1	14,6	3,3
Узак мөөнөттүү	—	—	—	—	—	—
Кыска мөөнөттүү	132,7	97,4	87,9	38,1	14,6	3,3
Башка секторлор	13,8	15,8	9,9	20,9	4,4	76,3
Узак мөөнөттүү	13,8	15,8	9,9	20,9	4,4	76,3
Кыска мөөнөттүү	—	—	—	—	—	—
Амортизация (график)	-271,1	-193,7	-171,1	-93,1	-50,4	-65,1
АКЖО (ОДКР)	-30,4	-32,2	-30,9	-27,3	-13,5	-13,4
Узак мөөнөттүү	-30,4	-32,2	-30,9	-27,3	-13,5	-13,4
Мамлекеттик башкаруу сектору	-41,6	-42,9	-49,7	-24,2	-10,6	-21,7
Узак мөөнөттүү	-41,6	-42,9	-49,7	-24,2	-10,6	-21,7
Кыска мөөнөттүү	—	—	—	—	—	—
Банктар	-137,5	-95,8	-81,7	-28,5	-22,9	-17,5
Узак мөөнөттүү	—	—	—	—	—	—
Кыска мөөнөттүү	-137,5	-95,8	-81,7	-28,5	-22,9	-17,5
Башка секторлор	-61,6	-22,8	-8,8	-13,1	-3,3	-12,5
Узак мөөнөттүү	-61,6	-22,8	-8,8	-13,1	-3,3	-12,5
Кыска мөөнөттүү	—	—	—	—	—	—
Мөөнөтүндө төлөнбөгөн карыз	42,2	45,7	63,9	10,7	3,4	15,5
Мамлекеттик башкаруу сектору	42,7	45,2	70,8	6,6	3,3	12,4
Башка секторлор	-0,5	0,5	-6,9	4,1	0,1	3,1
Башка милдеттенмелер	-2,0	-1,7	-2,1	—	—	—
АКЖО (ОДКР)	—	—	—	—	—	—
Башка секторлор	-2,0	-1,7	-2,1	—	—	—
Камдык активдер	-50,8	-160,6	-80,5	-169,9	-25,0	-102,1
Монетардык алтын	—	—	-18,7	—	—	—
Атайы карыз алышуу укугу	4,6	-3,0	12,9	-26,8	-9,2	11,2
Четөлкө валютасы	-55,5	-157,6	-74,8	-143,1	-15,8	-113,3
Таза каталар жана калтырып кетүүлөр	**67,3**	**-24,7**	**57,5**	**283,2**	**-75,8**	**243,6**
Жалпы теңдем	**0,0**	**0,0**	**0,0**	**0,0**	**0,0**	**0,0**

Эскертүү:

Узак мөөнөттүү инвестициялар – төлөө мөөнөтү контрактыга ылайык бир жылдан ашкан мөөнөттү түзгөн же деги эле макулдашылбаган финансылык активдерге салымдар.

Кыска мөөнөттүү инвестициялар – алгач түзүлгөн контрактыга ылайык төлөө мөөнөтү бир жыл жана ага жетпеген мөөнөттү түзгөн же биринчи талап боюнча төлөнүп берилген финансылык активдерге салымдар.

2006				2007		
I	**II**	**III**	**IV**	**I**	**II**	
11,3	3,3	13,2	10,4	1,5	1,8	Банктар
—	—	—	—	—	—	Узак мөөнөттүү
11,3	3,3	13,2	10,4	1,5	1,8	Кыска мөөнөттүү
2,1	2,3	12,0	4,5	7,7	68,6	Башка секторлор
2,1	2,3	12,0	4,5	7,7	68,6	Узак мөөнөттүү
—	—	—	—	—	—	Кыска мөөнөттүү
-31,4	-18,9	-15,9	-26,9	-28,4	-36,7	Амортизация (график)
-8,7	-4,7	-9,0	-4,8	-6,7	-6,6	АКЖО (ОДКР)
-8,7	-4,7	-9,0	-4,8	-6,7	-6,6	Узак мөөнөттүү
-2,1	-8,5	-2,7	-10,9	-6,0	-15,7	Мамлекеттик башкаруу сектору
-2,1	-8,5	-2,7	-10,9	-6,0	-15,7	Узак мөөнөттүү
—	—	—	—	—	—	Кыска мөөнөттүү
-19,6	-3,3	-1,7	-3,9	-12,7	-4,8	Банктар
—	—	—	—	—	—	Узак мөөнөттүү
-19,6	-3,3	-1,7	-3,9	-12,7	-4,8	Кыска мөөнөттүү
-1,0	-2,3	-2,5	-7,3	-2,9	-9,6	Башка секторлор
-1,0	-2,3	-2,5	-7,3	-2,9	-9,6	Узак мөөнөттүү
—	—	—	—	—	—	Кыска мөөнөттүү
0,6	2,8	0,7	6,5	6,9	8,7	Мөөнөтүндө төлөнбөгөн карыз
0,6	2,7	0,6	2,8	4,3	8,1	Мамлекеттик башкаруу сектору
—	0,1	0,2	3,8	2,6	0,5	Башка секторлор
—	—	—	—	—	—	Башка милдеттенмелер
—	—	—	—	—	—	АКЖО (ОДКР)
—	—	—	—	—	—	Башка секторлор
14,0	-39,0	-62,3	-82,5	-1,8	-100,2	Камдык активдер
—	—	—	—	—	—	Монетардык алтын
-14,2	5,0	8,9	-26,4	6,4	4,8	Атайы карыз алышуу укугу
28,2	-44,0	-71,2	-56,1	-8,2	-105,0	Четөлкө валютасы
-38,8	**-37,0**	**98,8**	**260,2**	**107,9**	**135,7**	**Таза каталар жана калтырып кетүүлөр**
0,0	**0,0**	**0,0**	**0,0**	**0,0**	**0,0**	**Жалпы теңдем**

1.2-таблица: ТЭИТНдин бөлүктөрү боюнча экспортту бөлүштүрүү[1]

(млн. АКШ долларында)

Топтун аталышы	2003	2004	2005	2006	I ж/ж 06	I ж/ж 07
Бардыгы болуп	**581,7**	**718,8**	**672,0**	**794,1**	**375,9**	**507,1**
Тирүү мал, малдан алынган азыктар	8,1	12,0	18,1	23,6	10,4	13,1
Өсүмдүктөрдөн алынган азыктар	18,9	26,2	19,9	36,6	14,2	29,5
Май жана малдын же өсүмдүк майлары	0,1	0,1	1,9	8,2	3,4	4,1
Тамакаш азыктары, алкоголь ж/а алкоголсуз ичимдиктер, уксус, тамеки	25,8	42,9	37,2	28,9	16,0	22,5
Минералдык продукциялар[2]	74,7	94,1	96,8	177,8	59,9	156,5
Химия жана аны менен байланыштуу тармактардын продукциялары	9,7	21,7	13,5	14,4	10,6	9,6
Пластмасса, андан жасалган буюмдар, каучук жана резина буюмдары	13,1	17,1	23,6	28,7	15,3	12,4
Тери сырьелору, булгаарылар, накта мех, ат жабдыктары	5,4	4,7	5,7	5,3	2,7	4,2
Жыгач, андан жасалган буюмдар, жыгачтын көмүрү, тыгындар	0,4	0,4	0,4	0,8	0,2	0,3
Жыгачтан же башка материалдардан алынган кагаз массасы	1,4	2,6	2,4	4,7	2,9	2,4
Текстиль жана токулган буюмдар	69,9	79,5	77,4	96,7	44,6	49,7
Баш кийим, бут кийим, колчатырлар, бүктөлүүчү тросттор, камчылар	0,7	1,2	1,1	1,2	0,7	0,8
Таштан, гипстен, цементтен, асбесттен, тунук минер-дан буюмдар	26,2	38,0	46,2	43,8	19,4	24,5
Кымбат баалуу металлдар, бермет таш, баалуу таштар	262,1	291,2	236,2	212,6	125,8	108,6
Баалуулукка жатпаган металлдар жана андан жасалган буюмдар	19,8	31,6	23,2	27,0	13,0	28,2
Машиналар, жабдуулар жана механизмдер	28,2	35,5	32,1	51,1	25,5	23,9
Жерде жүрүүчү, аба жана суу транспорттору, алардын бөлүктөрү	14,5	14,8	18,5	23,7	9,7	12,3
Оптика, сүрөт, кинематография, өлчөө, контролдоо аспаптары жана аппараттары	1,1	1,5	1,1	0,8	0,2	2,6
Өнөржайынын атайын багыттагы жана башка продукциялары	0,3	1,4	13,7	4,6	0,3	—
Ар түрдүү өнөржай товарлары	1,4	2,3	2,8	3,5	1,3	1,9
Искусство чыгарма., коллекциялоо предметтери жана антиквариат	—	—	—	—	—	—

[1] УСКнын маалыматтары боюнча "алып сатарлардын" экспортун (досчет) жана Улуттук банктын эксперттик баасын эске албаганда, ФОБ баасында

[2] энергопродукцияларын камтыйт

1.3-таблица: ЭСТКнын бөлүктөрү боюнча экспортту бөлүштүрүү[1]

(млн. АКШ долларында)

Бөлүктүн аталышы	2003	2004	2005	2006	I ж/ж 06	I ж/ж 07
Бардыгы болуп	**581,7**	**718,8**	**672,0**	**794,0**	**375,9**	**507,1**
Тамакаш азыктары жана тирүү малдар	37,5	62,3	56,6	90,5	35,7	64,1
Суусундуктар жана тамеки	13,6	16,2	18,6	12,8	10,3	12,3
Отундан тышкары, азыктүлүк эмес сырьелор	67,9	77,6	75,8	75,0	34,0	30,7
Минерал отуну, майлоочу майлар жана у.э. материалдар	67,3	81,2	78,8	148,9	47,9	134,6
Малдын майлары жана өсүмдүк майлары, мом	0,1	0,1	0,1	—	—	—
Хим.заттар, башка катег.кирбеген ушундай эле прод-р	9,8	22,0	14,6	13,1	8,6	6,7
Материалдын түрү б-ча классиф. өнөржай товарлары	57,1	78,1	85,9	96,0	43,1	65,4
Машиналар жана транспорттук жабдуулар	43,4	51,4	51,2	74,5	34,7	36,3
Ар кандай даяр буюмдар	25,3	42,6	59,7	77,3	38,4	50,0
ЭСТКнын башка катег-на кирбеген тов-р жана опер-лар	259,7	287,4	230,7	206,0	123,3	107,0

[1] УСКнын маалыматтары боюнча "алып сатарлардын" экспортун (досчет) жана Улуттук банктын эксперттик баасын эске албаганда, ФОБ баасында

1.4-таблица: ТЭИТНдин бөлүктөрү боюнча импортту бөлүштүрүү[1]

(млн. АКШ долларында)

Топтун аталышы	2003	2004	2005	2006	I ж/ж 06	I ж/ж 07
Бардыгы болуп	**717,0**	**941,0**	**1101,3**	**1718,2**	**674,5**	**1043,3**
Тирүү мал, малдан алынган азыктар	5,9	7,9	11,9	22,9	8,8	15,0
Өсүмдүктөрдөн алынган азыктар	16,2	23,0	40,6	62,6	26,1	39,7
Май жана малдын же өсүмдүк майлары	10,8	13,8	13,3	21,3	9,9	12,6
Тамакаш азыктары, алкоголь ж/а алкоголсуз ичимдиктер, уксус, тамеки	59,5	83,0	101,3	141,6	60,8	77,5
Минералдык продукциялар[2]	195,6	273,3	334,0	527,4	222,9	343,7
Химия жана аны менен байланыштуу тармактардын продукциялары	91,7	112,9	130,8	145,5	59,0	90,8
Пластмасса, андан жасалган буюмдар, каучук жана резина буюмдары	39,3	57,1	62,6	86,3	37,6	52,2
Тери сырьелору, булгаарылар, накта мех, ат жабдыктары	0,4	0,4	0,4	0,9	0,3	0,5
Жыгач, андан жасалган буюмдар, жыгачтын көмүрү, тыгындар	10,5	17,2	21,6	28,6	10,6	21,2
Жыгачтан же башка материалдардан алынган кагаз массасы	17,5	22,6	24,0	33,0	14,6	19,2
Текстиль жана токулган буюмдар	47,3	42,6	36,6	51,0	20,3	20,6
Баш кийим-р,бут кийим, кол чатырлар, бүктөлүүчү тросттор, камчылар	7,6	5,8	5,2	7,7	3,4	3,4
Таштан, гипстен, цементтен, асбесттен, тунук минер-дан буюмдар	8,6	10,8	16,4	26,2	11,6	13,0
Кымбат баалуу металлдар, бермет таш, кымбат баалуу таштар	0,1	0,2	2,0	3,4	1,1	0,2
Баалуулукка жатпаган металлдар жана андан жасалган буюмдар	43,5	65,0	66,5	104,9	38,9	75,0
Машиналар, жабдуулар жана механизмдер	89,1	107,3	156,1	271,9	99,9	155,8
Жерде жүрүүчү, аба жана суу транспорттору, алардын бөлүктөрү	51,2	70,3	41,4	136,6	33,5	68,9
Оптика, сүрөт, кинематография, өлчөө, контролдоо аспаптары жана аппараттары	12,2	14,9	22,3	25,7	7,6	18,7
Өнөржайынын атайын багыттагы жана башка продукциялары	0,1	2,5	0,8	0,6	0,3	1,1
Ар түрдүү өнөржай товарлары	10,0	10,4	13,3	20,1	7,3	14,2
Искусство чыгарма., коллекциялоо предметтери жана антиквариат	—	—	—	—	—	—

[1] УСКнын маалыматы боюнча "алып сатарлардын" импортун (досчет) эске албаганда, СИФ баасында

[2] энергопродукцияларын камтыйт

1.5-таблица: ЭСТКнын бөлүктөрү боюнча импортту бөлүштүрүү[1]

(млн. АКШ долларында)

Бөлүктүн аталышы	2003	2004	2005	2006	I ж/ж 06	I ж/ж 07
Бардыгы болуп	**717,0**	**941,0**	**1101,3**	**1718,2**	**674,5**	**1043,3**
Тамакаш азыктары жана тирүү малдар	56,3	81,2	114,9	188,3	76,1	104,2
Суусундуктар жана тамеки	26,1	34,4	42,0	46,4	23,4	31,2
Отундан тышкары, азыктүлүк эмес сырьелор	26,8	30,5	36,3	46,2	18,7	31,6
Минерал отуну, майлоочу майлар жана у.э. материалдар	180,5	256,3	313,7	502,1	211,7	326,3
Малдын майлары жана өсүмдүк майлары, мом	9,2	11,3	9,2	12,6	5,6	8,1
Хим.заттар, башка категор-га кирбеген ушундай эле прод-р	104,8	137,4	157,4	178,0	75,7	112,6
Материалдын түрү б-ча классиф-н өнөржай товар-ы	111,8	150,7	161,5	236,7	92,7	150,7
Машиналар жана транспорттук жабдуулар	142,5	180,1	199,5	407,9	132,8	224,9
Ар кандай даяр буюмдар	58,9	59,1	65,5	97,3	37,0	53,6
ЭСТКнын башка катег-на кирбеген тов-р ж-а операциялар	—	—	1,3	2,6	0,9	—

[1] УСКнын маалыматы боюнча "алып сатарлардын" импортун (досчет) эске албаганда, СИФ баасында

1.6-таблица: Экспортту функционалдык бөлүштүрүү[1]

(млн. АКШ долларында)

	2003	2004	2005	2006	I ж/ж 06	I ж/ж 07
Бардыгы болуп	**581,7**	**718,8**	**672,0**	**794,1**	**375,9**	**507,1**
Керектөө товарлары	98,8	158,8	177,3	230,2	100,1	144,0
Чийки заттар	86,3	113,3	95,1	91,4	45,4	52,5
Аралык товарлары	304,4	339,1	290,2	267,7	155,7	146,6
Инвестициялык товарлар	24,9	26,5	30,6	55,9	26,8	29,4
Энергопродуктылар	67,3	81,2	78,8	148,9	47,9	134,6

[1] УСКнын "алып сатарлардын" экспортун (досчет) жана Улуттук банктын эксперттик баасын эске алуусуз, ФОБ баасындагы экспорт боюнча маалыматтарынын негизинде Кыргыз Республикасынын Улуттук банкы тарабынан иштелип чыккан классификация боюнча

1.7-таблица: Экспортту географиялык бөлүштүрүү[1]

(млн. АКШ долларында)

	2003	2004	2005	2006	I ж/ж 06	I ж/ж 07
Бардыгы болуп	**581,7**	**718,8**	**672,0**	**794,1**	**375,9**	**507,1**
КМШ өлкөлөрү	**201,4**	**275,6**	**303,3**	**378,9**	**168,9**	**231,2**
Россия	97,0	137,7	134,4	153,8	70,2	102,7
Казакстан	57,1	87,3	116,1	162,6	65,6	87,4
Өзбекстан	16,3	14,7	17,1	27,9	14,0	23,0
Тажикстан	18,9	22,1	22,9	23,9	13,7	11,5
Украина	5,4	4,2	6,0	4,1	2,6	2,8
Беларусь	1,5	2,0	1,4	0,9	0,4	0,7
КМШга кирген башка өлкөлөр	5,2	7,5	5,4	5,7	2,5	3,0
Алыскы четөлкөлөр	**380,3**	**443,3**	**368,7**	**415,1**	**207,0**	**275,9**
Европа						
Швейцария	117,9	101,8	65,3	207,7	124,3	107,6
Азия						
БАЭ	144,3	189,3	173,1	8,9	4,2	5,1
Кытай	23,3	39,3	26,6	38,1	18,0	20,8
Афганистан	6,1	8,0	11,9	74,8	28,7	86,7
Түркия	11,0	17,0	18,2	27,2	10,0	13,1
Америка						
Канада	31,0	42,7	22,5	0,2	—	—
Алыскы чет мамлекеттерге кирген башка өлкөлөр	46,7	45,1	51,2	58,2	21,8	42,7

[1] УСКнын "алып сатарлардын" экспортун (досчет) жана Кыргыз Республикасынын Улуттук банкынын эксперттик баасын эске алуусуз, ФОБ баасындагы маалыматтары боюнча

1.8-таблица: Жеке адамдар тарабынан жүзөгө ашырылган товарлардын экспорту[1]

(млн. АКШ долларында)

	2003	2004	2005	2006	I ж/ж 06	I ж/ж 07
Бардыгы болуп	**22,9**	**19,6**	**13,4**	**18,2**	**10,7**	**17,8**
расмий статистикага кошулган	21,9	16,0	11,4	16,3	9,5	17,4
КМШ	19,1	16,0	10,2	14,6	8,9	16,0
Алыскы четөлкөлөр	2,8	—	1,2	1,7	0,7	1,4
жеткире баалоо	1,0	3,5	2,0	1,9	1,1	0,4
КМШ	1,0	2,1	1,7	1,9	1,1	0,4
Алыскы четөлкөлөр	—	1,5	0,3	—	—	—

[1] УСКнын маалыматтары боюнча ФОБ баасында

1.9-таблица: Импортту функционалдык бөлүштүрүү[1]

(млн. АКШ долларында)

	2003	2004	2005	2006	I ж/ж 06	I ж/ж 07
Бардыгы болуп	**717,0**	**941,0**	**1101,3**	**1718,2**	**674,5**	**1043,3**
Керектөө товарлары	255,9	304,1	351,3	497,5	208,5	286,2
Чийки заттар	34,7	57,4	53,5	82,5	25,9	51,5
Аралык товарлары	117,6	159,9	191,3	249,9	103,5	160,0
Инвестициялык товарлар	128,0	163,3	191,2	385,7	124,7	219,0
Энергопродуктылар	180,8	256,3	313,9	502,6	211,9	326,6

[1] УСКнын маалыматтары боюнча "алып сатарлардын" импортун (досчет) эске албаганда, СИФ баасында

1.10-таблица: Импортту географиялык бөлүштүрүү [1]

(млн. АКШ долларында)

	2003	2004	2005	2006	I ж/ж 06	I ж/ж 07
Бардыгы болуп	**717,0**	**941,0**	**1101,3**	**1718,2**	**674,5**	**1043,3**
КМШ өлкөлөрү	**410,5**	**582,1**	**679,6**	**991,0**	**417,2**	**668,4**
Россия	176,1	293,7	378,9	652,2	261,1	432,6
Казакстан	170,9	202,9	174,4	199,8	90,6	123,4
Өзбекстан	39,2	51,9	60,1	65,0	29,6	59,7
Украина	12,6	23,3	40,1	41,9	19,5	36,8
Беларусь	5,9	4,2	7,1	18,7	6,1	11,4
КМШга кирген башка өлкөлөр	5,8	6,2	19,0	13,4	10,3	4,5
Алыскы четөлкөлөр	**306,5**	**358,9**	**421,7**	**727,2**	**257,3**	**375,0**
Европа						
Германия	38,2	52,6	37,6	39,9	19,1	22,8
Нидерланд	12,3	15,7	18,9	27,7	14,1	17,3
Азия						
Япония	11,8	11,6	11,7	13,3	4,2	4,8
Корея Республикасы	11,7	25,1	27,8	29,1	15,9	18,0
Кытай	77,7	80,1	102,9	246,7	77,5	131,4
Түркия	26,0	33,2	33,4	39,5	19,8	20,6
Америка						
АКШ	47,9	44,6	67,2	97,5	19,5	49,4
Канада	8,3	12,6	15,0	32,2	16,5	10,2
Алыскы чет мамлекеттерге кирген башка өлкөлөр	72,5	83,4	107,2	201,4	70,6	100,5

[1] УСКнын маалыматтары боюнча, "алып сатарлардын" импортун (досчет) эске албаганда, СИФ баасында

1.11-таблица: Жеке адамдар тарабынан жүзөгө ашырылган товарлардын импорту[1]

(млн. АКШ долларында)

	2003	2004	2005	2006	I ж/ж 06	I ж/ж 07
Бардыгы болуп	**76,6**	**119,0**	**129,5**	**282,7**	**99,5**	**218,9**
расмий статистикага камтылган	75,6	86,4	39,0	69,7	27,3	34,3
КМШ	7,0	86,4	4,0	5,8	2,3	3,5
Алыскы четөлкөлөр	68,6	—	34,9	63,9	25,0	30,8
жеткире баалоо	1,0	32,7	90,5	212,9	72,3	184,6
КМШ	1,0	3,6	3,5	2,8	1,4	0,9
Алыскы четөлкөлөр	—	29,0	87,1	210,2	70,8	183,7

[1] УСКнын маалыматтары боюнча СИФ баасында

1.12-таблица: Продукциялардын негизги түрлөрүнүн экспорту[1]

Товарлардын аталышы	*өлч. бирдиги*	2005		2006	
		физи-калык көлөм	*наркы, млн. АКШ доллары*	*физи-калык көлөм*	*наркы, млн. АКШ доллары*
Бардыгы болуп			**672,0**		**794,1**
Сүт азыктары жана жумуртка			16,2		23,3
Дан өсүмдүктөрү жана алардан алынган продукциялар	*миң тонна*	1,5	1,0	2,4	1,5
Жашылча-жемиштер	*миң тонна*	72,3	19,7	131,5	36,3
Кант, кант кошулган азыктар жана бал	*миң тонна*	32,0	11,7	30,2	7,3
Кофе, чай, какао, таттуулар жана алар кошулган азыктар	*миң тонна*	2,0	2,1	3,9	2,0
Суусундуктар			6,1		1,3
Тамеки			12,4		11,6
Иштетилбеген тамеки, тамекинин калдыктары	*миң тонна*	8,3	11,5	7,2	10,6
Терилер, иштетилбеген терилер жана тыбыттар			9,0		11,2
Май алынуучу дан жана мөмөлөр	*миң тонна*	1,3	0,3	0,7	0,2
Текстиль булалары жана алардын калдыктары	*миң тонна*	54,7	44,1	48,6	38,8
Пахта	*миң тонна*	52,4	41,4	46,5	36,4
Жүн	*миң тонна*	2,2	2,4	2,0	2,2
Жер семирткичтер үчүн сырье жана минерал сырьесу			3,9		4,7
Таш, кум жана шагылдар	*миң тонна*	1 384,9	2,6	1 318,0	3,6
Металл кендери жана металл сыныктары	*миң тонна*	258,2	16,5	182,8	18,0
Сырьелук материалдар			1,5		1,4
Мунай жана мунайзаттары	*миң тонна*	120,3	58,3	243,5	123,5
Электрэнергиясы	*млн.квт.с*	2 685,2	20,4	2 508,7	25,1
Органикалык эмес химия заттары	*миң тонна*	1,7	9,8	0,5	2,8
Түс өзгөртүүчү жана ийлөөчү заттар жана боектор	*миң тонна*	1,4	0,5	1,2	0,4
Кагаз, картон жана алардан буюмдар	*миң тонна*	2,9	2,2	3,5	2,8
Жиптер, кездемелер жана даяр буюмдар			10,2		10,5
Кен болбогон, казылып алынган заттардан продукциялар			59,3		65,3
Акиташ, цемент жана кайрадан иштелип чыккан курулуш материалдары			23,4		30,8
Түстүү металлдар			5,0		6,8
Баалуулукка жатпаган башка металлдар	*миң тонна*	—	—	0,1	0,1
Башка категорияда камтылбаган металлдан жасалган буюмдар			3,2		4,9
Энергогенератордук машиналар жана жабдуулар			1,1		2,2
Айкын тармактар үчүн багытталган машиналар			7,4		14,0
Металлды кайра иштетүү үчүн машиналар			0,5		0,6
Жөнөкөй машиналар жана жабдуулар			4,0		11,3
Электрбайланышы, үн жазуу үчүн аппарат ж-а жабдуулар			0,4		0,9
Электр машиналары, аппараттары ж-а аспаптар, алардын тетиктери			19,2		21,5
Автомобилдер			17,2		16,6
Жеңил автомобилдер	*миң даана*	0,4	2,2	0,2	1,1
Жүк ташуучу автомобилдер	*миң даана*	0,1	2,1	0,1	2,1
Башка транспорттук жабдуулар	*миң даана*	0,5	2,6	1,1	2,2
Кийим-кечелер жана ага тиешелүү буюмдар			23,2		47,7
Атайын, илимий жана контролдоочу аспаптар			0,9		0,7
Башка категорияда камтылбаган даяр буюмдар			31,6		23,7
Монетардык эмес алтын	*тонна*	16,3	230,7	10,6	206,0

[1] УСКнын "алып сатарлардын" экспортун (досчет) жана Кыргыз Республикасынын Улуттук банкынын эксперттик баасын эске алуусуз, ФОБ баасындагы маалыматтары боюнча

I ж/ж 06		I ж/ж 07			
физи-калык көлөм	*наркы, млн. АКШ доллары*	*физи-калык көлөм*	*наркы, млн. АКШ доллары*	*өлч. бирдиги*	*Товарлардын аталышы*
	375,9		**507,1**		**Бардыгы болуп**
	10,5		13,1		Сүт азыктары жана жумуртка
0,5	0,4	1,9	1,0	*миң тонна*	Дан өсүмдүктөрү жана алардан алынган продукциялар
50,4	13,9	80,5	29,8	*миң тонна*	Жашылча-жемиштер
8,8	2,0	10,3	4,2	*миң тонна*	Кант, кант кошулган азыктар жана бал
1,6	0,8	1,3	1,0	*миң тонна*	Кофе, чай, какао, таттуулар жана алар кошулган азыктар
	0,6		1,0		Суусундуктар
	9,7		11,3		Тамеки
6,2	9,0	5,5	10,5	*миң тонна*	Иштетилбеген тамеки, тамекинин калдыктары
	6,6		4,8		Терилер, иштетилбеген терилер жана тыбыттар
0,4	0,1	0,3	0,1	*миң тонна*	Май алынуучу дан жана мөмөлөр
19,3	15,6	11,0	8,6	*миң тонна*	Текстиль булалары жана алардын калдыктары
18,0	14,0	9,8	7,7	*миң тонна*	Пахта
1,3	1,5	1,0	0,8	*миң тонна*	Жүн
	2,1		2,7		Жер семирткичтер үчүн сырье жана минерал сырьесу
572,8	1,6	581,5	1,8	*миң тонна*	Таш, кум жана шагылдар
106,5	8,6	91,3	13,7	*миң тонна*	Металл кендери жана металл сыныктары
	0,8		0,7		Сырьелук материалдар
88,7	42,0	257,1	121,7	*миң тонна*	Мунай жана мунайзаттары
598,5	5,9	940,5	12,1	*млн.квт.с*	Электрэнергиясы
0,3	1,7	0,2	1,0	*миң тонна*	Органикалык эмес химия заттары
0,7	0,2	0,6	0,7	*миң тонна*	Түс өзгөртүүчү жана ийлөөчү заттар жана боектор
1,6	1,2	2,6	2,3	*миң тонна*	Кагаз, картон жана алардан буюмдар
	5,4		6,4		Жиптер, кездемелер жана даяр буюмдар
	28,3		41,6		Кен болбогон, казылып алынган заттардан продукциялар
	13,6		19,2		Акиташ, цемент жана кайрадан иштелип чыккан курулуш материалдары
	3,2		7,1		Түстүү металлдар
0,1	—	—	—	*миң тонна*	Баалуулукка жатпаган башка металлдар
	2,5		4,1		Башка категорияда камтылбаган металлдан жасалган буюмдар
	1,1		0,6		Энергогенератордук машиналар жана жабдуулар
	6,7		6,8		Айкын тармактар үчүн багытталган машиналар
	0,5		0,3		Металлды кайра иштетүү үчүн машиналар
	8,9		2,8		Жөнөкөй машиналар жана жабдуулар
	0,2		1,1		Электрбайланышы, үн жазуу үчүн аппарат ж-а жабдуулар
	7,6		12,3		Электр машиналары, аппараттары ж-а аспаптар, алардын тетиктери
	6,9		10,4		Автомобилдер
0,1	0,3	0,2	1,2	*миң даана*	Жеңил автомобилдер
—	0,7	—	1,0	*миң даана*	Жүк ташуучу автомобилдер
0,4	0,8	0,6	1,2	*миң даана*	Башка транспорттук жабдуулар
	23,7		35,0		Кийим-кечелер жана ага тиешелүү буюмдар
	0,2		2,5		Атайын, илимий жана контролдоочу аспаптар
	11,9		10,0		Башка категорияда камтылбаган даяр буюмдар
6,5	123,3	5,0	107,0	*тонна*	Монетардык эмес алтын

1.13-таблица: Продукциялардын негизги түрлөрүнүн импорту[1]

Товарлардын аталышы	*өлч. бирдиги*	2005		2006	
		физи-калык көлөм	*наркы, млн. АКШ доллары*	*физи-калык көлөм*	*наркы, млн. АКШ доллары*
Бардыгы болуп			**1 101,3**		**1 718,2**
Дан өсүмдүктөрү жана алардан алынган прод-лар	*миң тонна*	226,9	35,1	319,2	51,3
Кант, кант кошулган азыктар ж-а бал	*миң тонна*	78,7	27,9	107,2	51,7
Кофе, чай, какао, таттуулар жана алар кошулган азыктар	*миң тонна*	12,7	15,1	15,0	22,1
Суусундуктар			20,6		24,8
Тамеки			21,4		21,6
Иштетилбеген тамеки, тамеки калдыктары	*миң тонна*	1,5	3,1	0,9	1,4
Даяр тамеки	*млн. даана*	2 928,1	18,3	2 705,7	20,2
Жер семирткичтер үчүн сырье ж-а минералдык сырье			15,0		17,4
Таш көмүр, чым-көң ж-а күкүмдөн тапт.көмүрлөр	*миң тонна*	1 015,2	18,5	911,8	18,6
Мунай жана мунайзаттары	*миң тонна*	620,5	262,6	903,2	439,8
Мунай майлары, чийки жана иштетилбеген мунай	*миң тонна*	5,1	0,8	15,9	3,8
Мунай майлары жана мунайзаттары (чийкиден тышкары)	*миң тонна*	599,9	258,6	868,1	431,1
Автомобиль бензини	*миң тонна*	276,3	104,9	324,6	142,2
Керосин	*миң тонна*	210,7	104,9	396,3	218,2
Дизель отуну	*миң тонна*	102,1	42,3	136,2	61,0
Башка мунайзаттары	*миң тонна*	1,7	0,2	1,7	0,3
Жаратылыш газы	*млн.куб.м*	711,1	30,4	738,8	41,0
Электрэнергиясы	*млн.квт.с*	0,2	—	0,2	—
Өсүмдүк майлары жана тоң майлар	*миң тонна*	12,2	8,5	15,9	11,9
Органикалык химиялык заттар			2,9		3,7
Жана башка органикалык химиялык заттар	*миң тонна*	0,3	0,1	0,4	0,2
Органикалык эмес башка химиялык заттар	*миң тонна*	193,6	15,8	240,5	21,0
Дары-дармектер	*миң тонна*	2,9	43,3	3,2	44,9
Эфир майлары жана парфюмердик заттар	*миң тонна*	23,5	21,2	24,3	28,4
Жер семирткичтер	*миң тонна*	82,3	11,7	76,9	10,9
Баштапкы формадагы пластмасса	*миң тонна*	16,8	21,2	17,9	24,1
Химиялык материалдар жана продукциялар, башкалар			13,3		16,8
Резинадан жасалган буюмдар, дөңгөлөктөн башкалары			22,3		35,4
Резина дөңгөлөктөрү	*миң даана*	834,4	20,2	1 056,8	33,2
Кагаз, картон ж-а кагаздан жасалган буюмдар	*миң тонна*	25,9	20,1	28,5	25,4
Текстиль жиптери, кездемелер, даяр буюмдар			22,6		30,8
Жасалма текстиль материалдарынан кездемелер	*миң ч.м*	83,0	13,7	76,7	19,9
Кен болбогон, казылып алынган заттардан прод-лар			20,6		31,6
Чоюн ж-а болот	*миң тонна*	47,6	31,9	62,8	43,5
Башка катег. кирбеген металлдардан жасалган буюмдар			26,0		47,4
Баалуулукка жатпаган металлдардан буюмдар	*миң тонна*	15,6	15,3	25,7	20,6
Энергогенератордук машиналар ж-а жабдуулар			5,2		10,3
Айкын тармактар үчүн машиналар			63,9		94,0
Курулуш үчүн машиналар ж-а жабдуулар			12,8		37,9
Текстиль ж-а тери иштетүү өнөржайы үчүн машиналар			1,5		6,2
Тамакаш азыктарын кайра иштетүү үчүн машиналар			3,9		4,1
Башка машиналар жана жабдуулар			39,1		29,3
Жөнөкөй машиналар жана жабдуулар			19,6		32,2
Маалыматтарды авт-тык түрдө иштеп чыгуу ү-н жабдуулар			9,6		15,1
Автоматтык түрдө иштеп чыгуу үчүн машиналар	*миң даана*	108,8	6,7	112,8	11,2
Электр байланышы үчүн жабдуулар ж-а аппаратуралар			20,6		85,1
Электр машина., ап-тар ж-а приборлор, алардын тетиктери			33,3		34,5
Электртүйүндөрүн бириктирүү ж-а ажыратуу үчүн элек.приб.			2,8		7,4
Электр бөлүштүрүүчү жабдуулар	*миң тонна*	1,9	5,2	2,4	7,5
Автомобилдер			40,3		103,2
Жеңил автомобилдер	*миң даана*	0,7	5,8	0,9	7,9
Жүк ташуучу автомобилдер	*миң даана*	0,3	9,1	0,3	50,6
Башка категорияга кирбеген автомобилдер	*миң даана*	3,2	7,4	2,0	15,9
Автомобилдердин тетиктери ж-а ага тиешелүүлөр			14,4		23,5
Эмеректер жана аларга тиешелүүлөр			7,2		11,0
Кийим-кечелер жана ага тиешелүү буюмдар			9,2		15,2
Бут кийим			4,9		7,4
Атайын, илимий ж-а контролдоочу аспаптар			18,1		23,3
Медициналык шаймандар ж-а приборлор			10,4		16,7
Башка категорияда камтылбаган даяр буюмдар			20,3		34,1

[1] УСКнын маалыматтары боюнча, "алып сатарлардын" импортун (досчет) эске алуусуз, СИФ баасында

I ж/ж 06		I ж/ж 07			
физикалык көлөм	*наркы, млн. АКШ доллары*	*физикалык көлөм*	*наркы, млн. АКШ доллары*	*өлч. бирдиги*	*Товарлардын аталышы*
	674,5		**1 043,3**		**Бардыгы болуп**
131,7	20,2	191,0	32,9	*миң тонна*	Дан өсүмдүктөрү жана алардан алынган прод-лар
38,6	19,8	43,5	19,5	*миң тонна*	Кант, кант кошулган азыктар ж-а бал
6,2	8,8	8,2	12,1	*миң тонна*	Кофе, чай, какао, таттуулар жана алар кошулган азыктар
	12,0		17,4		Суусундуктар
	11,4		13,8		Тамеки
0,5	0,9	1,0	1,5	*миң тонна*	Иштетилбеген тамеки, тамеки калдыктары
1 554,7	10,5	1 475,1	12,3	*млн. даана*	Даяр тамеки
	8,3		7,7		Жер семирткичтер үчүн сырье ж-а минералдык сырье
262,0	6,1	147,3	3,0	*миң тонна*	Таш көмүр, чым-көң ж-а күкүмдөн тапт.көмүрлөр
376,5	183,1	609,8	282,7	*миң тонна*	Мунай жана мунайзаттары
5,1	1,1	35,1	9,7	*миң тонна*	Мунай майлары, чийки жана иштетилбеген мунай
366,8	180,9	565,4	270,2	*миң тонна*	Мунай майлары жана мунайзаттары (чийкиден тышкары)
137,1	56,5	211,0	92,5	*миң тонна*	Автомобиль бензини
169,8	93,9	187,8	101,3	*миң тонна*	Керосин
55,3	26,2	154,4	68,7	*миң тонна*	Дизель отуну
0,1	—	6,5	1,1	*миң тонна*	Башка мунайзаттары
386,3	21,4	391,6	39,2	*млн.куб.м*	Жаратылыш газы
0,1	—	0,1	—	*млн.квт.с*	Электрэнергиясы
6,7	5,1	10,2	7,8	*миң тонна*	Өсүмдүк майлары жана тоң майлар
	1,8		2,4		Органикалык химиялык заттар
0,2	0,1	0,2	0,1	*миң тонна*	Жана башка органикалык химиялык заттар
119,1	6,3	96,0	12,2	*миң тонна*	Органикалык эмес башка химиялык заттар
1,5	17,4	2,0	30,1	*миң тонна*	Дары-дармектер
11,3	13,6	12,3	14,2	*миң тонна*	Эфир майлары жана парфюмердик заттар
29,0	4,2	63,1	9,2	*миң тонна*	Жер семирткичтер
9,0	12,9	13,1	15,7	*миң тонна*	Баштапкы формадагы пластмасса
	7,6		13,3		Химиялык материалдар жана продукциялар, башкалар
	12,5		23,0		Резинадан жасалган буюмдар, дөңгөлөктөн башкалары
401,6	11,3	640,5	21,2	*миң даана*	Резина дөңгөлөктөрү
14,1	12,0	15,5	15,1	*миң тонна*	Кагаз, картон ж-а кагаздан жасалган буюмдар
	12,1		12,9		Текстиль жиптери, кездемелер, даяр буюмдар
29,2	7,6	29,9	7,5	*миң ч.м*	Жасалма текстиль материалдарынан кездемелер
	14,0		18,9		Кен болбогон, казылып алынган заттардан прод-лар
26,2	17,6	46,5	32,0	*миң тонна*	Чоюн ж-а болот
	15,9		28,5		Башка катег. кирбеген металлдардан жасалган буюмдар
10,7	9,0	12,4	10,4	*миң тонна*	Баалуулукка жатпаган металлдардан буюмдар
	5,9		4,3		Энергогенератордук машиналар ж-а жабдуулар
	40,3		59,3		Айкын тармактар үчүн машиналар
	9,7		21,5		Курулуш үчүн машиналар ж-а жабдуулар
	4,5		1,6		Текстиль ж-а тери иштетүү өнөржайы үчүн машиналар
	2,5		2,6		Тамакаш азыктарын кайра иштетүү үчүн машиналар
	18,8		17,6		Башка машиналар жана жабдуулар
	15,2		23,0		Жөнөкөй машиналар жана жабдуулар
	6,5		5,7		Маалыматтарды авт-тык түрдө иштеп чыгуу ү-н жабдуулар
41,1	5,0	96,8	3,7	*миң даана*	Автоматтык түрдө иштеп чыгуу үчүн машиналар
	16,4		39,2		Электр байланышы үчүн жабдуулар ж-а аппаратуралар
	12,9		22,6		Электр машина., ап-тар ж-а приборлор, алардын тетиктери
	3,1		3,9		Электртүйүндөрүн бириктирүү ж-а ажыратуу үчүн элек.приб.
0,6	1,8	1,2	4,7	*миң тонна*	Электр бөлүштүрүүчү жабдуулар
	26,8		48,5		Автомобилдер
0,4	3,0	0,6	4,8	*миң даана*	Жеңил автомобилдер
	11,2	0,2	20,9	*миң даана*	Жүк ташуучу автомобилдер
0,4	1,9	1,9	5,7	*миң даана*	Башка категорияга кирбеген автомобилдер
	8,3		13,7		Автомобилдердин тетиктери ж-а ага тиешелүүлөр
	3,8		6,5		Эмеректер жана аларга тиешелүүлөр
	6,4		3,8		Кийим-кечелер жана ага тиешелүү буюмдар
	3,2		3,1		Бут кийим
	6,8		17,4		Атайын, илимий ж-а контролдоочу аспаптар
	2,3		10,3		Медициналык шаймандар ж-а приборлор
	14,0		17,1		Башка категорияда камтылбаган даяр буюмдар

1.14-таблица: Баанын индекси жана экспорттун физикалык көлөмү[1]

Товарлардын аталышы	*2007*	*2007*	*2006*	*Индекстер*		
	*млн. АКШ долл. п607[2] *р607[3]*	*млн. АКШ долл. п607*р606*	*млн. АКШ долл. п606*р606*	*баа*	*физ. көлөмү*	*наркы*
	A	**B**	**C**	**A / B**	**B / C**	**A / C**
Мунай жана мунайзаттар	121,7	121,6	42,0	*1,001*	*2,897*	*2,901*
Монетардык эмес алтын	107,0	96,0	123,3	*1,114*	*0,779*	*0,868*
Жашылча-жемиштер	29,8	22,1	13,9	*1,347*	*1,595*	*2,149*
Портландцемент, цемент	17,1	10,3	8,9	*1,658*	*1,167*	*1,934*
Тапталган айнек	17,1	12,9	9,7	*1,327*	*1,321*	*1,753*
Электр тогу	12,1	9,3	5,9	*1,300*	*1,571*	*2,043*
Даяр эмес тамеки жана анын калдыктары	10,5	7,9	9,0	*1,328*	*0,879*	*1,168*
Блузкалар жана кофталар, кофта-блузкалар	10,3	11,6	7,3	*0,888*	*1,597*	*1,418*
Тирүү малдар	9,8	0,5	4,1	*18,177*	*0,131*	*2,377*
Ысытуу лампалары	9,7	7,4	5,9	*1,312*	*1,254*	*1,644*
Сүт, коюу сүт жана сүт азыктары	9,6	7,6	7,8	*1,261*	*0,982*	*1,239*
Пахта	7,7	7,7	14,0	*1,002*	*0,547*	*0,548*
Металл сыныктары жана кара металл калдыктары	7,4	3,7	4,5	*2,010*	*0,815*	*1,639*
Алюминий	6,3	4,0	2,0	*1,588*	*2,007*	*3,186*
Юбкалар жана шымдар	5,1	5,1	3,2	*1,001*	*1,574*	*1,576*
Кийимдер тобу	4,9	5,1	4,6	*0,959*	*1,119*	*1,073*
Металл сыныктары ж-а баалуулукка жатп. металл калд-ры	4,3	3,4	2,9	*1,241*	*1,168*	*1,449*
Кант жана кант кошулган азыктар, бал	4,2	2,4	2,0	*1,764*	*1,174*	*2,070*
Аялдар көйнөктөрү	4,1	4,9	1,2	*0,830*	*4,062*	*3,370*
Маргарин жана жуурулган майлар	4,0	3,5	3,3	*1,167*	*1,037*	*1,210*
Жер катмарын, таштарды, кендерди иргөө, текшилөө, бургулоо ү-н маш-лар	3,6	2,7	0,7	*1,334*	*3,895*	*5,194*
Текстиль жиптери	3,4	2,2	1,9	*1,540*	*1,172*	*1,805*
Аялдар ж-а кыздар ү-н шымдар, комбинезондор ж-а чолок шымдар	3,3	3,1	1,7	*1,047*	*1,800*	*1,884*
Эркектер ж-а балдар ү-н шымдар, комб-дор ж-а чолок шымдар	3,1	3,1	2,7	*1,004*	*1,153*	*1,157*
Сыр жана быштактар	3,1	2,7	2,4	*1,134*	*1,111*	*1,260*
Ири мүйүздүү малдын терилери	2,9	2,9	5,2	*0,985*	*0,558*	*0,549*
Ар кандай химиялык продукциялар	2,5	0,5	2,6	*4,950*	*0,199*	*0,983*
Кагаз, картон жана алардан жасалган буюмдар	2,3	2,0	1,2	*1,167*	*1,672*	*1,952*
Курулуш кыштары	2,1	1,7	1,2	*1,228*	*1,411*	*1,733*
Кен болбогон заттардан жасалган буюмдар	2,0	2,4	0,8	*0,865*	*2,946*	*2,549*
Асбестцементтен курулуш материалдары	1,9	1,2	4,5	*1,597*	*0,259*	*0,413*
Таш, кум жана шагылдар	1,8	1,6	1,6	*1,123*	*1,015*	*1,140*
Кендер жана асыл металлдар концентраттары	1,8	2,2	1,1	*0,826*	*1,982*	*1,638*
Кол жана машина менен иштетүүчү инструменттер	1,7	1,7	1,3	*1,012*	*1,311*	*1,326*
Баалуулукка жатпаган металлдардан жасалган буюмдар	1,5	0,3	0,5	*5,091*	*0,605*	*3,082*
Ири мүйүздүү малдын бүтүн терилеринен жас. булгаары	1,4	1,0	0,8	*1,385*	*1,292*	*1,789*
Кой козу терилери (баалуу терилерден башкасы)	1,3	1,0	0,6	*1,310*	*1,864*	*2,443*
Башка локомотивдер; электровоздордун тендерлери	1,3	0,3	0,1	*4,324*	*4,000*	*17,297*
Жеңил автомобилдер жана транспорт каражаттары	1,2	1,0	0,3	*1,172*	*3,294*	*3,860*
Текстиль матер-нан жасалган мүшөктөр ж-а баштыкчалар	1,1	0,9	1,0	*1,268*	*0,919*	*1,165*
Центрифугалар	1,1	1,0	0,6	*1,063*	*1,565*	*1,663*
Жүк ташуучу авт. ж-а атайы максаттарга каралган авт-лар	1,0	0,8	0,7	*1,204*	*1,290*	*1,554*
Кофе, чай, какао, таттуулар	1,0	0,7	0,8	*1,515*	*0,801*	*1,213*
Жер катмарын иргөө, текшилөө, бургулоо ү-н машиналар	1,0	0,1	—	*7,238*	*4,400*	*31,849*
Органикалык эмес химиялык заттар	1,0	1,3	1,7	*0,752*	*0,774*	*0,582*
Минерал суулары жана алкоголсуз суусундуктар	1,0	1,1	0,5	*0,915*	*2,218*	*2,029*
Радиотелефон, радиотелеграф өткөргүчтөрү	1,0	1,2	—	*0,803*	*23,829*	*19,124*
Алтын жана күмүштөн жасалган зергер буюмдары	0,9	0,5	1,3	*1,860*	*0,379*	*0,706*
Машиналар жана механикалык жабдуулар	0,9	4,5	2,9	*0,206*	*1,541*	*0,317*
Айрым функцияларды аткарууга арналган машиналар	0,9	2,0	0,9	*0,445*	*2,143*	*0,954*
Жыйынтыгында номенклатура б-ча (млн. АКШ долл.)	*455,7*	*394,7*	*317,0*	*1,155*	*1,245*	*1,437*
Жыйынтыгында номенклатура б-ча (жалпы экспорттон %)	*89,9%*		*84,4%*			

[1] УСКнын ФОБ баасындагы экспорт боюнча, "алып сатарлардын" экспортун (досчет) эске алуусуз келтирилген маалыматтарынын жана Улуттук банктын эксперттик баа берүүлөрүнүн негизинде, таблицада 2007-жылдын биринчи жарым жылдыгы үчүн экспорттун негизги 50 ири статьясы келтирилген

[2] 2007-жылдын биринчи жарым жылдыгы үчүн товарлардын экспортунун физикалык көлөмү

[3] 2007-жылдын биринчи жарым жылдыгы үчүн товарлардын эсептелинген экспорттук баасы

1.15-таблица: Баанын индекси жана импорттун физикалык көлөмү[1]

Товарлардын аталышы	*2007*	*2007*	*2006*	*Индекстер*		
	*млн. АКШ долл. n607[2] *p607[3]*	*млн. АКШ долл. n607*p606*	*млн. АКШ долл. n606*p606*	*баа*	*физ. көлөмү*	*наркы*
	A	**B**	**C**	**A / B**	**B / C**	**A / C**
Мунай, мунайзаттар	282,7	296,6	183,1	*0,953*	*1,620*	*1,543*
Жаратылыш газы	39,2	21,7	21,4	*1,803*	*1,014*	*1,828*
Чоюн ж-а болот	32,0	31,3	17,6	*1,022*	*1,776*	*1,815*
Дары-дармектер (ветеринардыкты кошо алганда)	30,1	22,7	17,4	*1,330*	*1,299*	*1,728*
Радиотелефон, радиотелеграф өткөргүчтөрү	25,7	23,0	13,2	*1,117*	*1,747*	*1,952*
Резина дөңгөлөктөр	21,2	18,1	11,3	*1,172*	*1,595*	*1,869*
Дан эгиндери, шак	20,9	16,2	10,3	*1,293*	*1,564*	*2,022*
Жүк ташуучу авт. ж-а атайы максаттарга каралган автомашиналар	20,9	19,6	11,2	*1,069*	*1,752*	*1,872*
Кант, кант кошулган азыктар жана бал	19,5	22,3	19,8	*0,876*	*1,126*	*0,987*
Баштапкы формадагы пластмасса	15,7	18,9	12,9	*0,829*	*1,468*	*1,217*
Кагаз ж-а картон, кагаз массасынан жас. буюмдар	15,1	13,1	11,9	*1,146*	*1,100*	*1,261*
Эфир майлары, резиноиддер ж-а парфюмерия заттары	14,2	14,8	13,6	*0,959*	*1,087*	*1,043*
Жүргүнчү-дү ташуучу темиржол ж-а трамвай вагондору	13,3	—	—	—	—	—
Филтирлүү сигареттер	12,3	10,2	10,4	*1,201*	*0,981*	*1,179*
Органикалык эмес химиялык заттар	12,2	5,1	6,3	*2,390*	*0,806*	*1,926*
Кофе, чай, какао жана таттуу азыктар	12,1	11,7	8,8	*1,038*	*1,329*	*1,380*
Жер катмарын, таштарды, кендерди иргөө жана себүү үчүн каралган машиналар	11,7	39,1	10,0	*0,299*	*3,902*	*1,167*
Алкоголдук ичимдиктер	11,2	9,1	8,5	*1,231*	*1,071*	*1,318*
Кол жана машина менен иштетүүчү аспаптар	11,0	8,7	3,5	*1,267*	*2,516*	*3,187*
Жашылча жана жемиштер	10,8	9,6	8,5	*1,125*	*1,139*	*1,281*
Баалуулукка жатпаган металлдардан жасалган буюмдар	10,4	10,4	9,0	*1,000*	*1,152*	*1,152*
Ийне жалбырактуу өсүмдүк жыгачтары	9,5	7,8	4,3	*1,217*	*1,813*	*2,206*
Жерсемирткичтер	9,2	9,1	4,2	*1,009*	*2,173*	*2,193*
Телефондук же телеграфтык аппараттар	8,8	1,7	1,6	*5,089*	*1,052*	*5,354*
Ар кандай аспаптар жана приборлор	8,4	1,4	1,0	*5,959*	*1,453*	*8,658*
Механикалык күрөктөр, экскаваторлор жана сузгуч жүктөгүчтөр	7,9	8,1	4,6	*0,973*	*1,784*	*1,736*
Өсүмдүк майлары жана тоң майлар	7,8	7,7	5,1	*1,012*	*1,511*	*1,530*
Жасалма текстиль матер-нан токулган кездемелер	7,5	7,8	7,6	*0,963*	*1,024*	*0,987*
Эт жана эт азыктары	7,3	7,1	3,8	*1,028*	*1,890*	*1,942*
Жыйноочу-майдалоочу комбайндар	7,3	2,4	—	*3,095*	*155,000*	*479,792*
Алюминий	6,9	5,9	1,3	*1,170*	*4,453*	*5,211*
Түс өзгөртүүчү жана ийлөөчү заттар жана боектор	6,4	7,4	4,9	*0,866*	*1,507*	*1,305*
Баштапкы эмес формадагы пластмасса	6,3	5,8	4,6	*1,100*	*1,245*	*1,369*
Портландцемент, цемент	6,3	4,8	2,6	*1,318*	*1,848*	*2,437*
Тыгыздалган жана калыбына келтирилген жыгачтар	6,1	5,7	3,0	*1,074*	*1,935*	*2,078*
Минерал суулары жана алкоголсуз суусундуктар	6,1	4,9	3,5	*1,262*	*1,405*	*1,773*
Башка катег. камтылбаган тамакаш азыктары ж-а препараттар	5,4	14,0	4,0	*0,385*	*3,507*	*1,350*
Дан эгиндеринен, ундан ж-а крахмалдан продукциялар	5,2	4,6	3,6	*1,113*	*1,278*	*1,422*
Жеңил авт-дер жана транспорт каражаттары	4,8	4,5	3,0	*1,070*	*1,504*	*1,609*
Электр бөлүштүрүүчү жабдуулар	4,7	3,5	1,8	*1,375*	*1,927*	*2,649*
Маргарин жана жуурулган майлар	4,5	4,3	4,3	*1,046*	*1,001*	*1,047*
Маш-лар ж-а конкреттүү тармактардын мех-лык жабд.	4,5	7,0	6,8	*0,637*	*1,028*	*0,654*
Самолеттор жана башка учуучу аппараттар	4,3	0,8	0,8	*5,310*	*1,000*	*5,310*
Металл. сыныктары жана баалуулукка жатпаган металл. калдыктары	4,2	3,2	2,2	*1,305*	*1,497*	*1,954*
Минералдык майларга колдонуучу даяр жабдыктар	4,0	4,1	2,1	*0,971*	*1,899*	*1,844*
Таш, кум жана шагылдар	3,9	3,3	3,1	*1,205*	*1,040*	*1,254*
Бульдозерлер, грейдерлер жана жер түздөгүчтөр	3,8	2,9	2,4	*1,308*	*1,222*	*1,598*
Башка минералдык сырьелор	3,8	4,0	5,1	*0,959*	*0,773*	*0,742*
Буудай уну жана шагы	3,7	3,6	3,1	*1,044*	*1,153*	*1,204*
Маалыматтарды автоматтык иштеп чыгуу ү-н маш-лар	3,7	11,7	5,0	*0,316*	*2,353*	*0,743*
Жыйынтыгында номенклатура б-ча (млн. АКШ долл.)	*814,8*	*781,2*	*508,3*	*1,043*	*1,537*	*1,603*
Жыйынтыгында номенклатура боюнча (жалпы импорттон %)	*78,1%*		*75,4%*			

[1] УСКнын СИФ баасындагы импорт боюнча, "алып сатарлардын" импортун (досчет) эске алуусуз келтирилген маалыматтарынын негизинде; таблицада 2007-жылдын биринчи жарым жылдыгы үчүн импорттун негизги 50 ири статьясы келтирилген

[2] 2007-жылдын биринчи жарым жылдыгы үчүн товарлардын импортунун физикалык көлөмү

[3] 2007-жылдын биринчи жарым жылдыгы үчүн товарлардын эсептелинген импорттук баасы

I.16 – I.23-таблицалар: Өлкөлөр боюнча экспорттолуучу товарлардын негизги түрлөрү

1.16-таблица: Россияга товарлардын экспорту[1]

		2003		2004		2005		2006		I ж/ж 06		I ж/ж 07	
	олчоо бирдиги	*физикалык көлөм*	*наркы, млн. АКШ долл.*	*физикалык көлөм*	*наркы, млн. АКШ долл.*	*физикалык көлөм*	*наркы, млн. АКШ долл.*	*физикалык көлөм*	*наркы, млн. АКШ долл.*	*физикалык көлөм*	*наркы, млн. АКШ долл.*	*физикалык көлөм*	*наркы, млн. АКШ долл.*
Бардыгы болуп			**97,0**		**137,7**		**134,4**		**153,8**		**70,2**		**102,7**
Функционалдык бөлүштүрүү[2]													
Керектөө товарлары			37,2		70,9		61,7		90,3		42,0		69,9
Чийки заттар			38,3		38,1		47,7		40,1		18,8		15,9
Аралык товарлар			5,3		3,1		2,7		4,1		1,6		3,3
Инвестициялык товарлар			8,2		8,6		6,8		7,0		3,2		6,4
Энергопродуктылар			8,1		17,0		15,5		12,3		4,6		7,1
ЭСТКнын бөлүктөрү жана ири позициялар боюнча													
Тамакаш азыктары жана тирүү малдар			11,9		27,5		15,5		14,4		8,4		18,7
Ак кант, рафинирленген кант, башка канттар	*миң т*	*18,8*	*6,4*	*59,7*	*21,5*	*24,5*	*9,2*	*4,1*	*1,5*	*3,9*	*1,5*	*0,1*	—
Жашылча-жемиштер	*миң т*	*28,1*	*4,2*	*36,9*	*5,2*	*39,8*	*5,3*	*63,3*	*11,0*	*33,5*	*6,4*	*51,5*	*15,7*
Суусундуктар жана тамеки			9,7		8,1		8,0		5,9		5,7		7,6
Иштетилбеген тамеки, тамеки калдыктары	*миң т*	*11,3*	*9,6*	*6,6*	*8,1*	*6,2*	*8,0*	*4,2*	*5,8*	*4,1*	*5,6*	*4,0*	*7,5*
Отундан тышкары, азыктүлүккө кирбеген чийки заттар			28,0		30,3		36,0		34,6		13,3		8,3
Иштетилбеген пахта	*миң т*	*28,6*	*26,5*	*31,1*	*26,1*	*44,0*	*33,6*	*40,1*	*30,8*	*15,7*	*11,9*	*7,5*	*5,8*
Минерал отуну, майлоочу майлар, у. э. матер-дар			8,1		17,0		15,5		12,3		4,6		7,1
Электр тогу	*млн.кв.с*	*0,7*	*4,1*	*1,8*	*10,8*	*0,9*	*6,2*	—	—	—	—	—	—
Авиакеросин	*миң т*	*12,6*	*4,0*	*15,9*	*6,2*	*16,0*	*9,3*	*17,2*	*12,2*	*6,5*	*4,6*	*6,4*	*4,6*
Малдын майы, өсүмдүк майлары жана мом			—		—		—		—		—		—
Хим. заттар, башка катег-га кирбеген у.э. прод-лар			0,9		0,4		5,1		0,5		0,2		0,7
Материалдардын түрү боюнча классификациялануучу өнөржай товарлары			9,0		14,9		21,2		24,2		10,2		18,2
Тапталган айнек жана жылмакай айнек	*млн.кв.м*	*1,4*	*3,9*	*3,9*	*12,7*	*7,0*	*18,6*	*5,6*	*18,6*	*2,8*	*7,8*	*3,2*	*12,7*
Куюлган жана тапталган айнек	*млн.кв.м*	*1,9*	*2,9*	—	*0,1*	*0,1*	*0,2*	—	*0,1*	—	*0,1*	—	—
Машиналар жана транспорттук жабдуулар			17,0		17,8		10,4		13,6		4,3		7,1
Ысытуу лампалары	*млн.даана*	*125,9*	*7,8*	*113,1*	*8,0*	*41,1*	*2,9*	*53,5*	*6,0*	*9,1*	*0,9*	*22,4*	*2,5*
Ар кандай даяр буюмдар			12,3		21,7		22,8		48,3		23,5		35,0
Кездемелерден тигилген буюмдар	*млн.даана*	*6,1*	*10,3*	*10,0*	*18,7*	*10,0*	*20,1*	*22,1*	*42,5*	*11,2*	*21,6*	*18,5*	*31,0*
ЭСТКнын башка катег. кошулбаган тов-лар ж-а опер-лар			—		—		—		—		—		—

[1] УСКнын "алып сатарлардын" экспортун (досчет) эске алуусуз ФОБ баасындагы маалыматтарынын негизинде
[2] Улуттук банкта иштелип чыккан классификация боюнча

1.17-таблица: Казакстанга товарлардын экспорту [1]

	олчоо бирдиги	2003		2004		2005		2006		I ж/ж 06		I ж/ж 07	
		физи-калык колом	*наркы, млн. АКШ долл.*	*физи-калык колом*	*наркы, млн. АКШ долл.*	*физи-калык колом*	*наркы, млн. АКШ долл.*	*физи-калык колом*	*наркы, млн. АКШ долл.*	*физи-калык колом*	*наркы, млн. АКШ долл.*	*физи-калык колом*	*наркы, млн. АКШ долл.*
Бардыгы болуп			**57,1**		**87,3**		**116,1**		**162,6**		**65,6**		**87,4**
Функционалдык бөлүштүрүү [2]													
Керектөө товарлары			22,8		37,8		54,4		76,2		32,4		44,7
Чийки заттар			4,5		6,2		3,5		4,4		1,7		2,1
Аралык товарлар			18,9		28,2		36,5		33,9		15,6		23,2
Инвестициялык товарлар			6,4		6,2		8,8		23,6		13,2		8,6
Энергопродуктылар			4,5		8,9		12,9		24,5		2,7		8,9
ЭСТКнын бөлүктөрү жана ири позициялар боюнча													
Тамакаш азыктары жана тирүү малдар			12,0		15,0		22,6		38,4		14,6		20,4
Май ж-а сырдан тышкары, сүт, коюу сүт ж-а сүт азыктары	*миң т*	*18,0*	*6,1*	*16,0*	*6,5*	*20,6*	*9,4*	*37,0*	*15,8*	*15,5*	*7,2*	*15,4*	*9,0*
Кант, кант кошулган азыктар жана бал	*миң т*	*4,1*	*1,0*	*1,1*	*0,2*	*5,7*	*1,6*	*20,0*	*3,7*	*3,5*	*0,3*	*5,3*	*1,9*
Суусундуктар жана тамеки			0,7		4,1		6,2		2,6		1,4		1,3
Отундан тышкары, азыктүлүккө кирбеген чийки заттар			0,9		1,3		1,0		0,3		0,2		0,1
Минерал отуну, майлоочу майлар ж-а у.э. матер-дар			4,5		8,9		12,9		24,5		2,7		8,9
Электрэнергиясы	*млн.кв.с*	*489,1*	*4,4*	*1257,7*	*8,5*	*1531,0*	*12,3*	*2085,9*	*21,0*	*251,6*	*2,5*	*317,2*	*4,6*
Малдын майы, өсүмдүк майлары жана мом			—		—		—		—		—		—
Химия. заттар, башка катег. кирбеген ж.б. прод-лар			1,3		2,1		1,5		2,0		1,2		0,9
Материал.түрү боюнча классиф. өнөржай товарлары			23,2		33,8		39,9		46,5		19,9		33,1
Цемент, портландцемент	*миң т*	*241,5*	*5,7*	*350,9*	*9,4*	*364,2*	*12,9*	*523,9*	*21,2*	*226,1*	*8,8*	*264,2*	*17,1*
Шифер	*миң т*	*50,4*	*2,6*	*33,5*	*2,0*	*49,9*	*3,9*	*30,3*	*2,8*	*14,6*	*1,3*	*9,0*	*1,2*
Куюлган жана тапталган айнек	*млн.кв.м*	*4,0*	*7,2*	*3,6*	*11,0*	*4,7*	*12,2*	*0,8*	*2,2*	*0,8*	*2,1*	—	—
Машиналар жана транспорттук жабдуулар			8,1		9,6		15,1		24,7		14,5		9,3
Өнөржай. айкын тармак. ү-н карал.ж.б. маш.ж-а жабдуулар			*0,6*		*0,7*		*0,4*		*4,7*		*3,9*		*0,9*
Курулуш ж-а подряд иштери үчүн каралган маш.ж-а жабдуулар			*0,5*		*0,2*		*3,9*		*0,6*		*0,1*		*0,4*
Тамакаш азыктарын иштеп чыгуу үчүн каралган машин. ж-а алардын тетиктери	*даана*	*27,0*	*0,7*	*1,0*	—	*5,0*	*0,1*	*4,0*	*0,1*	*3,0*	—	*6,0*	—
Ысытуу лампалары жана алар үчүн тетиктер	*млн.даана*	*21,8*	*1,5*	*28,2*	*3,0*	*39,4*	*3,4*	*39,2*	*3,4*	*18,1*	*1,6*	*24,4*	*2,7*
Башка категорияларга кирбеген автомобилдер	*даана*	*410,0*	*1,1*	*397,0*	*1,0*	*165,0*	*0,9*	*469,0*	*1,1*	*151,0*	*0,4*	*258,0*	*0,5*
Ар кандай даяр буюмдар			6,4		12,4		17,0		23,6		11,2		13,4
Пластм. товар. таңычактоо ж-а ташуу ү-н каралган жабд.			*5,3*		*9,3*		*12,3*		*15,5*		*8,2*		*8,3*
ЭСТКнын башка катег-на кошулбаган тов-р ж-а оп-лар			—		—		—		—		—		—

[1] УСКнын "алып сатарлардын" экспортун (досчет) эске алуусуз ФОБ баасындагы маалыматтарынын негизинде
[2] Улуттук банкта иштелип чыккан классификация боюнча

1.18-таблица: Өзбекстанга товарлардын экспорту [1]

		2003		2004		2005		2006		I ж/ж 06		I ж/ж 07	
	өлчөө бирдиги	*физикалык көлөм*	*наркы, млн. АКШ долл.*	*физикалык көлөм*	*наркы, млн. АКШ долл.*	*физикалык көлөм*	*наркы, млн. АКШ долл.*	*физикалык көлөм*	*наркы, млн. АКШ долл.*	*физикалык көлөм*	*наркы, млн. АКШ долл.*	*физикалык көлөм*	*наркы, млн. АКШ долл.*
Бардыгы болуп			**16,3**		**14,7**		**17,1**		**27,9**		**14,0**		**23,0**
Функционалдык бөлүштүрүү [2]													
Керектөө товарлары			3,2		4,1		5,4		5,0		2,2		2,6
Чийки заттар			0,5		3,1		4,4		6,7		3,1		5,4
Аралык товарлар			1,9		4,1		3,0		5,7		4,0		2,7
Инвестициялык товарлар			1,8		2,6		4,2		9,5		4,4		4,6
Энергопродуктылар			8,9		0,8		0,2		1,0		0,2		7,7
ЭСТКнын бөлүктөрү жана ири позициялар боюнча													
Тамакаш азыктары жана тирүү малдар			0,4		0,4		1,7		2,1		1,1		1,0
Суусундуктар жана тамеки			—		—		0,1		—		—		—
Отундан тышкары, азыктүлүккө кирбеген чийки заттар			0,7		4,3		5,1		6,9		3,2		5,2
Металл сыныктары жана кара металл калдыктары	*миң т*	13,8	0,1	56,0	2,1	56,1	2,2	65,9	2,9	38,0	1,5	39,8	3,0
Минерал отуну, майлоочу майлар жана ушундай эле материалдар			8,9		0,8		0,2		1,0		0,2		7,7
Электрэнергиясы	*млн.кв.с*	*257,5*	*8,6*	*0,1*	—	—	—	—	—	—	—	*323,2*	*3,6*
Малдын майы, өсүмдүк майлары жана мом			—		—		—		—		—		—
Химия. заттар, башка катег. кирбеген ж.б. прод-лар			0,2		0,4		0,3		3,2		2,6		2,0
Материалдардын түрү боюнча классиф. өнөржай товарлары			1,4		2,2		1,6		1,2		0,5		0,6
Акиташ, цемент жана иштелип чыккан курулуш материал.	*миң т*	*20,6*	*1,1*	*26,2*	*1,5*	*12,0*	*0,9*	*0,5*	—	—	—	—	—
Машиналар жана транспорттук жабдуулар			4,4		6,6		8,2		13,3		6,3		6,5
Ысытуу лампалары жана алар үчүн тетиктер	*млн.даана*	*23,4*	*1,8*	*21,1*	*2,0*	*30,6*	*2,9*	*30,6*	*2,9*	*11,1*	*1,0*	*15,9*	*1,8*
Башка категорияларга кирбеген автомобилдер	*даана*	*62,0*	*0,9*	*95,0*	*1,4*	*60,0*	*0,9*	*82,0*	*0,2*	*27,0*	—	*101,0*	*0,1*
Ар кандай даяр буюмдар			0,2		0,1		0,1		0,1		*0,1*		—
ЭСТКнын башка категорияларына кошулбаган товарлар жана операциялар			—		—		—		—		—		—

[1] УСКнын "алып сатарлардын" экспортун (досчет) эске алуусуз, ФОБ баасындагы маалыматтарынын негизинде

[2] Улуттук банкта иштелип чыккан классификация боюнча

1.19-таблица: Беларусияга товарлардын экспорту [1]

		2003		2004		2005		2006		I ж/ж 06		I ж/ж 07	
	өлчөө бирдиги	*физикалык көлөм*	*наркы, млн. АКШ долл.*	*физикалык көлөм*	*наркы, млн. АКШ долл.*	*физикалык көлөм*	*наркы, млн. АКШ долл.*	*физикалык көлөм*	*наркы, млн. АКШ долл.*	*физикалык көлөм*	*наркы, млн. АКШ долл.*	*физикалык көлөм*	*наркы, млн. АКШ долл.*
Бардыгы болуп			**1,5**		**2,0**		**1,4**		**0,9**		**0,4**		**0,7**
Функционалдык бөлүштүрүү [2]													
Керектөө товарлары			0,2		0,1		—		0,2		—		0,4
Чийки заттар			1,0		1,2		0,4		0,1		0,1		—
Аралык товарлар			0,1		0,4		0,5		0,2		0,2		0,2
Инвестициялык товарлар			0,1		0,2		0,5		0,3		0,2		0,2
Энергопродуктылар			0,1		—		—		—		—		—
ЭСТКнын бөлүктөрү жана ири позициялар боюнча													
Тамакаш азыктары жана тирүү мал			—		0,1		—		—		—		0,2
Суусундуктар жана тамеки			0,7		0,5		0,1		—		—		—
Иштетилбеген тамеки жана анын калдыктары	*миң тонна*	*1,0*	*0,7*	*0,5*	*0,5*	*0,1*	*0,1*	—	—	—	—	—	—
Отундан тышкары, азыктүлүккө кирбеген чийки заттар			0,3		0,8		0,3		0,1		0,1		0,1
Пахта	*миң тонна*	*0,2*	*0,2*	*0,3*	*0,4*	*0,1*	*0,1*	—	—	—	—	—	—
Минерал отуну, майлоочу майлар жана ушундай эле материалдар			0,1		—		—		—		—		—
Малдын майы, өсүмдүк майы жана мом			—		—		—		—		—		—
Химия. заттар, башка катег. кирбеген ж.б. прод-лар			—		0,2		0,1		—		—		—
Материалдардын түрү боюнча классификацияланган өнөржай товарлары			—		—		—		—		—		—
Машиналар жана транспорттук жабдуулар			0,3		0,5		0,8		0,7		0,3		0,4
Шарнир чынжырлары жана алардын элементтери	*миң тонна*	*0,1*	*0,1*	*0,2*	*0,2*	*0,2*	*0,3*	*0,1*	*0,2*	*0,1*	*0,2*	*0,1*	*0,1*
Ар кандай даяр буюмдар			0,1		—		—		—		—		—
ЭСТКнын башка категорияларына кошулбаган товарлар жана операциялар			—		—		—		—		—		—

[1] УСКнын "алып сатарлардын" экспортун (досчет) эске алуусуз, ФОБ баасындагы маалыматтарынын негизинде

[2] Улуттук банкта иштелип чыккан классификация боюнча

I.20-таблица: Швейцарияга товарлардын экспорту[1]

	өлчөө бирдиги	2003		2004		2005		2006		I ж/ж 06		I ж/ж 07	
		физикалык көлөм	*наркы, млн. АКШ долл.*	*физикалык көлөм*	*наркы, млн. АКШ долл.*	*физикалык көлөм*	*наркы, млн. АКШ долл.*	*физикалык көлөм*	*наркы, млн. АКШ долл.*	*физикалык көлөм*	*наркы, млн. АКШ долл.*	*физикалык көлөм*	*наркы, млн. АКШ долл.*
Бардыгы болуп			**117,9**		**101,8**		**65,3**		**207,7**		**124,3**		**107,6**
Функционалдык бөлүштүрүү[2]													
Керектөө товарлары			—		—		0,1		—		—		—
Чийки заттар			—		—		—		—		—		—
Аралык товарлар			117,8		101,7		65,2		207,6		124,2		107,6
Инвестициялык товарлар			0,1		—		—		0,1		0,1		0,1
Энергопродуктылар			—		—		—		—		—		—
ЭСТКнын бөлүктөрү жана ири позициялар боюнча													
Тамакаш азыктары жана тирүү мал			—		—		—		—		—		—
Суусундуктар жана тамеки			—		—		—		—		—		—
Отундан тышкары, азыктүлүккө кирбеген чийки заттар			—		0,1		0,2		—		—		—
Минерал отуну, майлоочу майлар жана ушундай эле материалдар			—		—		—		—		—		—
Малдын майы, өсүмдүк майы жана мом			—		—		—		—		—		—
Химия. заттар, башка катег. кирбеген ж.б. прод-лар			—		—		—		—		—		—
Материалдардын түрү боюнча классиф. өнөржай товарлары			0,8		0,8		0,9		1,6		1,0		0,6
Күмүш	*т*	*3,8*	*0,8*	*2,8*	*0,8*	*3,3*	*0,9*	*4,5*	*1,6*	*2,7*	*1,0*	*1,3*	*0,6*
Машиналар жана транспорттук жабдуулар			—		—		—		0,1		—		0,1
Ар кандай даяр буюмдар			0,1		—		—		0,1		—		—
ЭСТКнын башка категорияларына кошулбаган товарлар жана операциялар			116,9		100,9		64,1		205,9		123,3		107,0
Монетардык эмес алтын	*т*	*9,7*	*116,9*	*7,6*	*100,9*	*4,3*	*64,1*	*10,6*	*205,9*	*6,5*	*123,3*	*5,0*	*107,0*

[1] УСКнын "алып сатарлардын" экспортун (досчет) эске алуусуз, ФОБ баасындагы маалыматтарынын негизинде
[2] Улуттук банкта иштелип чыккан классификация боюнча

I.21-таблица: Кытайга товарлардын экспорту [1]

	ɵлчɵɵ бирдиги	2003 физи-калык кɵлɵм	2003 наркы, млн. АКШ долл.	2004 физи-калык кɵлɵм	2004 наркы, млн. АКШ долл.	2005 физи-калык кɵлɵм	2005 наркы, млн. АКШ долл.	2006 физи-калык кɵлɵм	2006 наркы, млн. АКШ долл.	I ж/ж 06 физи-калык кɵлɵм	I ж/ж 06 наркы, млн. АКШ долл.	I ж/ж 07 физи-калык кɵлɵм	I ж/ж 07 наркы, млн. АКШ долл.
Бардыгы болуп			**23,3**		**39,3**		**26,6**		**38,1**		**18,0**		**20,8**
Функционалдык бɵлүштүрүү [2]													
Керектɵɵ товарлары			5,6		5,1		4,7		9,2		5,0		3,4
Чийки заттар			16,4		32,5		18,9		18,2		9,3		9,6
Аралык товарлар			0,9		0,5		1,0		1,7		1,5		3,8
Инвестициялык товарлар			0,3		0,7		0,8		4,4		0,4		0,9
Энергопродуктылар			0,1		0,6		1,1		4,5		1,8		3,0
ЭСТКнын бɵлүктɵрү жана ири позициялар боюнча													
Тамакаш азыктары жана тирүү мал			0,3		0,2		0,2		0,3		—		1,4
Суусундуктар жана тамеки			—		—		—		0,1		0,1		—
Отундан тышкары, азыктүлүккɵ кирбеген чийки заттар			16,1		20,6		18,0		19,0		10,9		8,1
Металл кендери жана сыныктары	*миң т*	*261,4*	*8,1*	*305,8*	*14,2*	*176,2*	*10,6*	*50,7*	*6,9*	*38,8*	*3,7*	*8,3*	*2,7*
Ири мүйүздүү мал териси	*миң т*		*5,2*		*4,5*		*4,1*		*8,5*		*4,9*		*2,8*
Жүн	*миң т*	*1,3*	*1,8*	*1,4*	*1,4*	*1,6*	*1,9*	*1,5*	*1,6*	*1,0*	*1,2*	*0,8*	*0,7*
Минерал отуну, майлоочу майлар жана ушундай эле материалдар			0,1		0,6		1,1		4,5		1,8		3,0
Малдын майы, ɵсүмдүк майы жана мом			—		—		—		—		—		—
Химия. заттар, башка катег. кирбеген ж.б. прод-лар			1,2		8,0		1,1		3,8		2,4		0,2
Органикалык эмес химиялык заттар	*миң т*	*0,3*	*1,2*	*0,5*	*8,0*	—	*0,5*	*0,3*	*2,1*	*0,1*	*1,0*	—	*0,2*
Материалдардын түрү боюнча классиф. ɵнɵржай товарлар			5,3		9,0		4,9		6,1		2,4		6,9
Булгаары	*миң т*	*1,0*	*2,6*	*10,5*	*2,5*	*7,5*	*2,7*	*5,8*	*2,5*	*2,7*	*1,1*	*3,6*	*1,9*
Алюминий	*миң т*	*1,9*	*1,8*	*4,2*	*4,3*	*0,5*	*0,7*	*2,1*	*3,0*	*0,7*	*1,0*	*1,7*	*4,8*
Машиналар жана транспорттук жабдуулар			0,3		0,6		0,9		4,4		0,4		1,1
Ар кандай даяр буюмдар			—		0,3		0,3		0,1		—		0,1
ЭСТКнын башка категорияларына кошулбаган товарлар жана операциялар			—		—		—		—		—		—

[1] УСКнын "алып сатарлардын" экспортун (досчет) эске алуусуз, ФОБ баасындагы маалыматтарынын негизинде

[2] Улуттук банкта иштелип чыккан классификация боюнча

I.22-таблица: Түркияга товарлардын экспорту [1]

		2003		2004		2005		2006		I ж/ж 06		I ж/ж 07	
	өлчөө бирдиги	*физикалык көлөм*	*наркы, млн. АКШ долл.*	*физикалык көлөм*	*наркы, млн. АКШ долл.*	*физикалык көлөм*	*наркы, млн. АКШ долл.*	*физикалык көлөм*	*наркы, млн. АКШ долл.*	*физикалык көлөм*	*наркы, млн. АКШ долл.*	*физикалык көлөм*	*наркы, млн. АКШ долл.*
Бардыгы болуп			**11,0**		**17,0**		**18,2**		**27,2**		**10,0**		**13,1**
Функционалдык бөлүштүрүү [2]													
Керектөө товарлары			5,9		10,0		9,9		18,0		6,4		7,1
Чийки заттар			2,0		2,5		2,6		2,6		1,3		1,1
Аралык товарлар			0,2		0,1		0,1		0,6		—		1,2
Инвестициялык товарлар			—		0,1		0,3		0,5		0,5		—
Энергопродуктылар			2,8		4,3		5,3		5,5		1,8		3,6
ЭСТКнын бөлүктөрү жана ири позициялар боюнча													
Тамакаш азыктары жана тирүү мал			4,9		9,3		8,9		17,2		5,7		6,8
Буурчак: кургатылган, аарчылган, майдаланган же бүкүлү	*миң т*	*6,1*	*1,6*	*12,4*	*3,6*	*12,2*	*5,2*	*27,0*	*12,8*	*8,9*	*4,1*	*13,1*	*5,5*
Жаңы терилген же кургатылган жаңгактар	*т*	*1408,6*	*2,0*	*1019,6*	*1,5*	*726,6*	*1,1*	*1015,8*	*1,9*	*19,7*	—	*244,8*	*0,4*
Суусундуктар жана тамеки			—		—		—		—		—		—
Отундан тышкары, азыктүлүккө кирбеген чийки заттар			2,8		2,9		3,3		3,2		1,9		1,2
Кой, козунун иштетилбеген терилери	*миң даана*	*826,7*	*1,1*	*864,3*	*1,1*	*1301,2*	*1,6*	*720,4*	*0,6*	*329,2*	*0,3*	*83,3*	*0,1*
Пахта чигити	*миң т*	*0,6*	*0,5*	—	—	*0,2*	*0,2*	*1,4*	*1,2*	*0,8*	*0,7*	*1,0*	*0,8*
Минерал отуну, майлоочу майлар жана ушундай эле материалдар			2,8		4,3		5,3		5,5		1,8		3,6
Авиакеросин	*миң т*	*8,8*	*2,8*	*11,6*	*4,3*	*9,1*	*5,3*	*8,0*	*5,5*	*2,6*	*1,8*	*5,2*	*3,6*
Малдын майы, өсүмдүк майы жана мом			—		—		—		—		—		—
Химия. заттар, башка катег. кирбеген ж.б. прод-лар			—		—		—		—		—		—
Материалдардын түрү боюнча классиф. өнөржай товарлары			0,4		0,4		0,3		0,7		0,2		1,2
Машиналар жана транспорттук жабдуулар			0,1		0,2		0,3		0,5		0,4		—
Ар кандай даяр буюмдар			—		—		—		0,1		—		0,1
ЭСТКнын башка категорияларына кошулбаган товарлар жана операциялар			—		—		—		—		—		—

[1] УСКнын "алып сатарлардын" экспортун (досчет) эске алуусуз, ФОБ баасындагы маалыматтарынын негизинде

[2] Улуттук банкта иштелип чыккан классификация боюнча

I.23-таблица: БАЭна товарлардын экспорту [1]

	өлчөө бирдиги	2003 физикалык көлөм	2003 наркы, млн. АКШ долл.	2004 физикалык көлөм	2004 наркы, млн. АКШ долл.	2005 физикалык көлөм	2005 наркы, млн. АКШ долл.	2006 физикалык көлөм	2006 наркы, млн. АКШ долл.	I ж/ж 06 физикалык көлөм	I ж/ж 06 наркы, млн. АКШ долл.	I ж/ж 07 физикалык көлөм	I ж/ж 07 наркы, млн. АКШ долл.
Бардыгы болуп			**144,3**		**189,3**		**173,1**		**8,9**		**4,2**		**5,1**
Функционалдык бөлүштүрүү [2]													
Керектөө товарлары			0,5		0,6		0,8		1,1		0,5		0,8
Чийки заттар			—		—		—		—		—		—
Аралык товарлар			143,7		187,9		167,9		—		—		—
Инвестициялык товарлар			—		—		0,1		1,1		0,2		—
Энергопродуктылар			0,1		0,9		4,3		6,7		3,5		4,3
ЭСТКнын бөлүктөрү жана ири позициялар боюнча													
Тамакаш азыктары жана тирүү мал			0,4		0,3		0,2		0,4		0,1		0,3
Суусундуктар жана тамеки			—		—		—		—		—		—
Отундан тышкары, азыктүлүккө кирбеген чийки заттар			—		—		—		—		—		—
Минерал отуну, майлоочу майлар жана ушундай эле материалдар			0,1		0,9		4,3		6,7		3,5		4,3
Малдын майы, өсүмдүк майы жана мом			—		—		—		—		—		—
Химия. заттар, башка катег. кирбеген ж.б. прод-лар			—		—		—		—		—		—
Материалдардын түрү боюнча классиф. өнөржай товарлары			1,1		1,5		1,8		—		—		—
Машиналар жана транспорттук жабдуулар			—		—		0,1		1,1		0,2		—
Ар кандай даяр буюмдар			0,1		—		0,6		0,7		0,4		0,5
ЭСТКнын башка категорияларына кошулбаган товарлар жана операциялар			142,7		186,5		166,1		—		—		—
Монетардык эмес алтын	*т*	*12,4*	*142,7*	*14,4*	*186,5*	*12,0*	*166,1*	—	—	—	—	—	—

[1] УСКнын "алып сатарлардын" экспортун (досчет) эске алуусуз, ФОБ баасындагы маалыматтарынын негизинде

[2] Улуттук банкта иштелип чыккан классификация боюнча

I.24 – I.35-таблицалар: Өлкөлөр боюнча импорттолуучу товарлардын негизги түрлөрү

I.24-таблица: Россиядан товарлардын импорту[1]

		2003		2004		2005		2006		I ж/ж 06		I ж/ж 07	
	олчоо бирдиги	*физикалык көлөм*	*наркы, млн. АКШ долл.*	*физикалык көлөм*	*наркы, млн. АКШ долл.*	*физикалык көлөм*	*наркы, млн. АКШ долл.*	*физикалык көлөм*	*наркы, млн. АКШ долл.*	*физикалык көлөм*	*наркы, млн. АКШ долл.*	*физикалык көлөм*	*наркы, млн. АКШ долл.*
Бардыгы болуп			**176,1**		**293,7**		**378,9**		**652,2**		**261,1**		**432,6**
Функционалдык бөлүштүрүү[2]													
Керектөө товарлары			55,7		67,8		76,9		105,2		45,0		61,6
Чийки заттар			13,8		25,4		27,0		34,9		12,2		23,6
Аралык товарлар			48,4		59,6		66,0		78,7		34,2		46,8
Инвестициялык товарлар			20,2		26,4		20,9		44,5		16,1		54,4
Энергопродуктылар			37,9		114,4		188,2		388,9		153,6		246,3
ЭСТКнын бөлүктөрү жана ири позициялар боюнча													
Тамакаш азыктары жана тирүү мал			13,3		16,1		20,6		33,4		13,2		20,6
Шоколад жана курамында какао болгон азыктар	*миң т*	*2,2*	*4,0*	*2,5*	*3,9*	*2,7*	*4,5*	*3,7*	*8,5*	*1,2*	*3,1*	*2,4*	*5,1*
Кант, кант кошулган азыктар ж-а бал	*миң т*	*7,5*	*3,0*	*4,2*	*1,6*	*3,9*	*2,2*	*4,2*	*3,0*	*0,9*	*0,8*	*0,7*	*0,6*
Суусундуктар жана тамеки			7,7		11,3		12,3		14,6		7,1		9,1
Сыра	*миң л*	*11192,6*	*5,3*	*18323,3*	*9,1*	*18783,4*	*9,8*	*20138,8*	*11,5*	*10599,1*	*5,8*	*9965,7*	*6,1*
Отундан тышкары, азыктүлүккө кирбеген чийки заттар			7,0		10,6		14,2		16,1		5,5		15,2
Ийне жалб-уу өсүмдүк жыгач-нан арааланган сөңгөктөр	*миң .куб.м*	*53,7*	*3,7*	*82,0*	*6,7*	*96,3*	*9,1*	*105,7*	*11,3*	*41,3*	*4,3*	*74,5*	*9,5*
Мин. отуну, майлоочу майлар ж-а у.э. мат-дар			37,9		114,4		188,2		388,9		153,6		246,3
Автомобиль бензини	*миң т*	*88,7*	*18,7*	*203,8*	*60,7*	*217,4*	*83,9*	*297,2*	*130,9*	*121,2*	*50,1*	*185,3*	*81,3*
Дизель отуну	*миң т*	*23,0*	*6,7*	*56,2*	*19,2*	*53,3*	*25,5*	*72,9*	*37,7*	*25,7*	*14,3*	*104,3*	*49,2*
Малдын майы, өсүмдүк майы жана мом			0,5		0,5		0,9		1,9		0,8		1,4
Химия. заттар, башка катег. кирбеген ж.б. прод-лар			31,6		40,5		42,9		51,1		22,2		27,4
Медициналык жана фармацевтикалык продукция	*миң т*	*1,7*	*7,2*	*1,5*	*8,9*	*1,9*	*8,9*	*1,7*	*11,6*	*0,9*	*5,9*	*0,9*	*7,2*
Эфир майлары, жуучу-тазалоочу заттар	*миң т*	*10,9*	*6,5*	*11,6*	*8,0*	*11,1*	*9,0*	*13,2*	*11,9*	*6,0*	*5,3*	*7,0*	*7,1*
Түс өзгөртүүчү жана боечу заттар	*миң т*	*4,5*	*4,4*	*5,1*	*4,6*	*4,8*	*4,4*	*5,7*	*5,6*	*2,5*	*2,4*	*1,7*	*2,2*
Мат-дын түрү боюнча классиф. өнөржай товарлары			45,6		62,9		61,4		78,5		33,9		44,6
Резина дөңгөлөктөр	*миң даана*	*460,6*	*11,9*	*460,3*	*12,4*	*319,3*	*12,0*	*311,1*	*16,0*	*113,7*	*6,0*	*117,6*	*8,5*
Чоюн жана болот	*миң т*	*23,6*	*10,3*	*26,1*	*18,3*	*29,2*	*17,0*	*34,5*	*21,1*	*17,8*	*9,7*	*18,5*	*13,4*
Машиналар жана транспорттук жабдуулар			25,5		29,2		26,3		52,1		19,2		60,3
Жеңил авт. ж-а эл ташууга каралган трансп.	*даана*	*860,0*	*3,3*	*847,0*	*3,8*	*599,0*	*3,2*	*723,0*	*4,2*	*358,0*	*2,2*	*513,0*	*3,2*
Башка категорияларга кошулбаган автомобилдер	*даана*	*1000,0*	*2,0*	*1619,0*	*2,1*	*181,0*	*0,7*	*59,0*	*0,9*	*36,0*	*0,7*	*61,0*	*1,6*
Ар кандай даяр буюмдар			6,9		8,1		12,1		15,0		5,4		7,6
Блок имараттары, жылытуучу ж-а жарык берүүчү жабд.			*1,0*		*0,7*		*0,6*		*0,7*		*0,3*		*0,8*
Шамдар, ширенкелер			*1,0*		*0,8*		*0,7*		*1,3*		*0,6*		*0,7*
ЭСТКнын башка катег. кошулбаган тов. ж-а оп-лар			—		—		0,2		0,7		0,2		—

[1] УСКнын "алып сатарлардын" импортун (досчет) эске алуусуз, СИФ баасындагы маалыматтарынын негизинде

[2] Улуттук банкта иштелип чыккан классификация боюнча

1.25-таблица: Казакстандан товарлардын импорту[1]

	өлчөө бирдиги	2003 физикалык көлөм	2003 наркы, млн. АКШ долл.	2004 физикалык көлөм	2004 наркы, млн. АКШ долл.	2005 физикалык көлөм	2005 наркы, млн. АКШ долл.	2006 физикалык көлөм	2006 наркы, млн. АКШ долл.	I ж/ж 06 физикалык көлөм	I ж/ж 06 наркы, млн. АКШ долл.	I ж/ж 07 физикалык көлөм	I ж/ж 07 наркы, млн. АКШ долл.
Бардыгы болуп			**170,9**		**202,9**		**174,4**		**199,8**		**90,6**		**123,4**
Функционалдык бөлүштүрүү[2]													
Керектөө товарлары			42,7		60,5		72,0		99,9		45,8		58,2
Чийки заттар			8,6		19,9		9,0		16,9		6,5		9,8
Аралык товарлар			11,1		17,8		18,6		20,9		9,8		14,6
Инвестициялык товарлар			3,5		5,5		5,5		8,1		3,2		5,5
Энергопродуктылар			105,0		99,2		69,2		54,0		25,2		35,4
ЭСТКнын бөлүктөрү жана ири позициялар боюнча													
Тамакаш азыктары жана тирүү мал			20,4		30,0		43,0		62,6		28,7		33,7
Кант, кант кошулган азыктар ж-а бал	*миң т*	*27,3*	*7,6*	*41,0*	*13,2*	*35,2*	*13,5*	*42,6*	*20,9*	*22,5*	*10,9*	*10,6*	*5,3*
Буудай жана тартылбаган шак	*миң т*	*92,4*	*7,5*	*68,5*	*8,8*	*132,7*	*14,4*	*214,3*	*24,5*	*91,9*	*9,9*	*142,6*	*19,8*
Суусундуктар жана тамеки			11,6		12,2		14,8		21,9		10,3		14,5
Сигареттер	*млрд.даана*	*0,6*	*6,8*	*0,7*	*6,7*	*1,1*	*9,3*	*1,7*	*15,0*	*0,8*	*6,9*	*1,0*	*9,6*
Отундан тышкары, азыктүлүккө кирбеген чийки заттар			11,5		14,5		16,3		23,1		10,9		11,9
Кум, таш жана шагыл	*миң т*	*1254,9*	*3,7*	*534,0*	*3,9*	*1060,9*	*4,8*	*1569,0*	*6,3*	*755,5*	*2,9*	*783,2*	*3,5*
Асбест	*миң т*	*21,1*	*3,5*	*22,4*	*5,1*	*17,4*	*5,1*	*23,5*	*6,1*	*10,3*	*3,5*	*7,4*	*1,4*
Мин. отуну, майлоочу майлар ж-а у.э. мат-дар			104,8		99,2		69,2		54,0		25,2		35,4
Авиакеросин	*миң т*	*147,4*	*46,2*	*118,4*	*43,1*	*28,9*	*14,5*	—	—	—	—	—	—
Автомобиль бензини	*миң т*	*105,7*	*23,8*	*70,8*	*21,4*	*54,0*	*19,4*	*26,9*	*11,1*	*15,9*	*6,4*	*24,5*	*10,6*
Дизель отуну		*45,8*	*9,5*	*50,0*	*12,5*	*39,5*	*14,3*	*60,2*	*22,0*	*29,1*	*11,7*	*49,4*	*19,1*
Агломерирленбеген ташкөмүр	*миң т*	*1055,1*	*21,3*	*932,8*	*16,1*	*847,4*	*15,1*	*801,4*	*15,6*	*261,4*	*6,0*	*125,3*	*2,4*
Малдын майы, өсүмдүк майы жана мом			3,6		5,6		5,1		6,2		2,6		3,4
Өсүмдүк майы жана тоң май	*миң т*	*4,4*	*3,6*	*6,4*	*5,3*	*5,8*	*4,5*	*6,2*	*5,3*	*2,8*	*2,2*	*3,2*	*2,7*
Химия. заттар, башка катег. кирбеген ж.б. прод-лар			3,8		13,7		4,6		9,6		3,9		6,1
Органикалык эмес химиялык заттар	*миң т*	*28,1*	*1,6*	*46,7*	*9,3*	*17,6*	*0,7*	*2,5*	*1,0*	*0,9*	*0,3*	*0,7*	*0,2*
Самын, жуучу жана тазалоочу заттар	*миң т*	*2,9*	*1,2*	*2,7*	*1,3*	*2,4*	*1,1*	*0,6*	*0,3*	*0,4*	*0,2*	*0,2*	*0,3*
Мат-дын түрү боюнча классиф. өнөржай товарлары			9,6		18,0		16,0		15,9		6,3		13,8
Чоюн жана болот	*миң т*	*12,3*	*5,2*	*12,2*	*7,2*	*10,3*	*7,2*	*8,4*	*5,4*	*3,4*	*2,1*	*4,1*	*2,7*
Кагаз, картон жана кагаздан жасалган буюмдар	*миң т*	*0,9*	*1,1*	*2,2*	*1,9*	*2,3*	*2,1*	*2,5*	*2,9*	*0,9*	*1,0*	*1,3*	*2,6*
Машиналар жана транспорттук жабдуулар			4,8		5,8		4,3		4,8		2,1		3,4
Электрбайланыш аппаратуралары ж-а жабдуулары	*даана*	*12760,0*	*1,5*	*14515,0*	*2,1*	*10957,0*	*1,3*	*18038,0*	*1,1*	*9207,0*	*0,6*	*27,0*	—
Турмуш-тирич. керектүү электр ж-а электр эмес жабд.	*даана*	*5508,0*	*0,8*	*1023,0*	*0,1*	*68,0*	—	—	—	*538,0*	—	*828,0*	—
Ар кандай даяр буюмдар			0,8		3,9		1,0		1,7		0,7		1,3
ЭСТКнын башка катег. кошулбаган тов. ж-а опер-лар			—		—		—		—		—		—

[1] УСКнын "алып сатарлардын" импортун (досчет) эске алуусуз, СИФ баасындагы маалыматтарынын негизинде

[2] Улуттук банкта иштелип чыккан классификация боюнча

I.26-таблица: Өзбекстандан товарлардын импорту[1]

	өлчөө бирдиги	2003		2004		2005		2006		I ж/ж 06		I ж/ж 07	
		физикалык көлөм	наркы, млн. АКШ долл.	физикалык көлөм	наркы, млн. АКШ долл.	физикалык көлөм	наркы, млн. АКШ долл.	физикалык көлөм	наркы, млн. АКШ долл.	физикалык көлөм	наркы, млн. АКШ долл.	физикалык көлөм	наркы, млн. АКШ долл.
Бардыгы болуп			**39,2**		**51,9**		**60,1**		**65,0**		**29,6**		**59,7**
Функционалдык бөлүштүрүү[2]													
Керектөө товарлары			1,1		3,9		6,1		4,0		1,6		3,8
Чийки заттар			0,3		0,1		1,0		0,3		0,2		0,4
Аралык товарлар			4,6		11,0		15,4		15,3		5,6		14,9
Инвестициялык товарлар			0,6		1,5		1,8		0,2		0,1		0,1
Энергопродуктылар			32,6		35,4		35,8		45,2		22,2		40,4
ЭСТКнын бөлүктөрү жана ири позициялар боюнча													
Тамакаш азыктары жана тирүү мал			0,3		2,8		4,5		1,6		0,9		1,7
Суусундуктар жана тамеки			0,3		0,5		0,8		1,0		0,4		0,3
Отундан тышкары, азыктүлүккө кирбеген чийки заттар			0,2		0,1		0,4		0,4		0,1		0,4
Минерал отуну, майлоочу майлар жана ушундай эле материалдар			32,6		35,3		35,8		45,2		22,2		40,4
Жаратылыш газы	*млн.м³*	*704,0*	*30,8*	*769,0*	*32,8*	*711,1*	*30,4*	*738,8*	*41,0*	*386,3*	*21,4*	*391,6*	*39,2*
Малдын майы, өсүмдүк майы жана мом			—		—		0,3		0,8		—		1,2
Химия. заттар, башка катег. кирбеген ж.б. прод-лар			1,5		4,8		9,5		8,3		2,8		8,3
Жер семирткичтер	*миң т*	*13,8*	*1,0*	*38,1*	*4,3*	*71,6*	*9,0*	*63,8*	*7,7*	*22,0*	*2,6*	*58,7*	*7,9*
Материалдардын түрү боюнча классиф. өнөржай товарлары			3,6		6,6		7,1		6,8		3,0		6,6
Портландцемент, цемент	*миң т*	*88,5*	*2,0*	*121,6*	*3,7*	*99,9*	*4,2*	*93,9*	*5,3*	*48,5*	*2,4*	*76,4*	*5,3*
Машиналар жана транспорттук жабдуулар			0,6		1,6		1,3		0,8		0,2		0,6
Ар кандай даяр буюмдар			0,1		—		0,4		0,1		—		0,1
ЭСТКнын башка категорияларына кошулбаган товарлар жана операциялар			—		—		—		—		—		—

[1] УСКнын "алып сатарлардын" импортун (досчет) эске алуусуз, СИФ баасындагы маалыматтарынын негизинде

[2] Улуттук банкта иштелип чыккан классификация боюнча

I.27-таблица: Белоруссиядан товарлардын импорту[1]

	өлчөө бирдиги	2003		2004		2005		2006		I ж/ж 06		I ж/ж 07	
		физикалык көлөм	наркы, млн. АКШ долл.	физикалык көлөм	наркы, млн. АКШ долл.	физикалык көлөм	наркы, млн. АКШ долл.	физикалык көлөм	наркы, млн. АКШ долл.	физикалык көлөм	наркы, млн. АКШ долл.	физикалык көлөм	наркы, млн. АКШ долл.
Бардыгы болуп			**5,9**		**4,2**		**7,1**		**18,7**		**6,1**		**11,4**
Функционалдык бөлүштүрүү[2]													
Керектөө товарлары			2,0		2,2		3,4		14,5		4,6		8,5
Чийки заттар			0,2		0,1		0,1		0,5		*0,1*		0,3
Аралык товарлар			0,5		0,7		1,7		0,9		0,4		1,2
Инвестициялык товарлар			3,2		1,3		1,9		2,7		1,0		1,4
Энергопродуктылар			—		—		—		—		—		—
ЭСТКнын бөлүктөрү жана ири позициялар боюнча													
Тамакаш азыктары жана тирүү мал			0,2		—		0,1		4,1		*2,0*		4,5
Суусундуктар жана тамеки			—		—		—		—		—		—
Отундан тышкары, азыктүлүккө кирбеген чийки заттар			0,2		0,2		0,8		0,4		*0,2*		0,7
Минерал отуну, майлоочу майлар жана ушундай эле материалдар			—		—		—		—		—		—
Малдын майы, өсүмдүк майы жана мом			—		—		—		—		—		—
Химия. заттар, башка катег. кирбеген ж.б. прод-лар			0,7		0,8		0,8		1,1		*0,4*		0,6
Дары-дармектер, ветеринардыкты кошо алганда	*миң т*	*0,1*	*0,5*	*0,1*	*0,7*	*0,1*	*0,6*	*0,1*	*0,8*	—	*0,3*	—	*0,4*
Материалдардын түрү боюнча классиф. өнөржай товарлары			1,1		1,0		2,9		9,4		2,2		3,7
Резина дөңгөлөктөр	*миң даана*	*27,1*	*0,5*	*15,7*	*0,3*	*12,1*	*1,1*	*10,4*	*7,2*	*3,6*	*1,5*	*3,5*	*1,8*
Машиналар жана транспорттук жабдуулар			3,2		1,4		1,9		2,9		*1,0*		1,5
Тракторлор	*даана*	*85,0*	*0,8*	*11,0*	*0,1*	*13,0*	*0,1*	*13,0*	*0,2*	*6,0*	*0,1*	*24,0*	*0,4*
Курулуш үчүн каралган машиналар ж-а жабд-лар	*даана*	*4,0*	*0,4*	—	—	*2,0*	*0,1*	*4,0*	*0,1*	—	—	*2,0*	*0,1*
Автомобилдер	*даана*	*78,0*	*1,2*	*637,0*	*0,5*	*34,0*	*0,7*	—	—	—	—	—	—
Ар кандай даяр буюмдар			0,5		0,7		0,4		0,8		0,3		0,4
ЭСТКнын башка категорияларына кошулбаган товарлар жана операциялар			—		—		—		—		—		—

[1] УСКнын "алып сатарлардын" импортун (досчет) эске алуусуз, СИФ баасындагы маалыматтарынын негизинде

[2] Улуттук банкта иштелип чыккан классификация боюнча

I.28-таблица: Украинадан товарлардын импорту [1]

	өлчөө бирдиги	2003 физикалык көлөм	2003 наркы, млн. АКШ долл.	2004 физикалык көлөм	2004 наркы, млн. АКШ долл.	2005 физикалык көлөм	2005 наркы, млн. АКШ долл.	2006 физикалык көлөм	2006 наркы, млн. АКШ долл.	I ж/ж 06 физикалык көлөм	I ж/ж 06 наркы, млн. АКШ долл.	I ж/ж 07 физикалык көлөм	I ж/ж 07 наркы, млн. АКШ долл.
Бардыгы болуп			**12,6**		**23,3**		**40,1**		**41,9**		**19,5**		**36,8**
Функционалдык бөлүштүрүү [2]													
Керектөө товарлары			8,3		14,8		17,4		26,4		12,0		22,4
Чийки заттар			0,3		0,6		1,1		1,0		0,4		1,8
Аралык товарлар			1,0		4,3		3,2		4,3		1,2		7,2
Инвестициялык товарлар			2,9		3,6		18,5		10,1		5,9		5,4
Энергопродуктылар			—		—		—		—		—		0,1
ЭСТКнын бөлүктөрү жана ири позициялар боюнча													
Тамакаш азыктары жана тирүү мал			3,9		9,1		10,5		16,0		7,7		11,1
Суусундуктар жана тамеки			0,4		0,6		1,3		2,2		1,0		2,3
Отундан тышкары, азыктүлүккө кирбеген чийки заттар			—		—		—		—		—		—
Минерал отуну, майлоочу майлар жана ушундай эле материалдар			—		—		—		—		—		0,1
Малдын майы, өсүмдүк майы жана мом			0,5		0,4		0,3		1,0		0,4		0,8
Химия. заттар, башка катег. кирбеген ж.б. прод-лар			1,6		2,4		2,6		3,6		1,6		2,7
Материалдардын түрү боюнча классиф. өнөржай товарлары			3,2		5,0		5,5		6,8		2,0		13,6
Машиналар жана транспорттук жабдуулар			1,7		4,4		17,7		10,1		5,9		5,1
Ар кандай даяр буюмдар			1,3		1,3		2,2		2,2		0,8		1,1
ЭСТКнын башка категорияларына кошулбаган товарлар жана операциялар			—		—		—		—		—		—

[1] УСКнын "алып сатарлардын" импортун (досчет) эске алуусуз, СИФ баасындагы маалыматтарынын негизинде

[2] Улуттук банкта иштелип чыккан классификация боюнча

I.29-таблица: Кытайдан товарлардын импорту[1]

		2003		2004		2005		2006		I ж/ж 06		I ж/ж 07	
	өлчөө бирдиги	*физикалык көлөм*	*наркы, млн. АКШ долл.*	*физикалык көлөм*	*наркы, млн. АКШ долл.*	*физикалык көлөм*	*наркы, млн. АКШ долл.*	*физикалык көлөм*	*наркы, млн. АКШ долл.*	*физикалык көлөм*	*наркы, млн. АКШ долл.*	*физикалык көлөм*	*наркы, млн. АКШ долл.*
Бардыгы болуп			**77,7**		**80,1**		**102,9**		**246,7**		**77,5**		**131,4**
Функционалдык бөлүштүрүү[2]													
Керектөө товарлары			44,3		40,3		42,2		105,1		40,2		50,4
Чийки заттар			3,1		4,1		4,4		4,0		2,0		3,2
Аралык товарлар			16,1		17,5		27,9		49,1		14,7		32,8
Инвестициялык товарлар			13,9		17,7		27,8		87,0		19,8		44,0
Энергопродуктылар			0,2		0,5		0,5		1,5		0,7		1,0
ЭСТКнын бөлүктөрү жана ири позициялар боюнча													
Тамакаш азыктары жана тирүү мал			4,3		4,1		9,2		29,1		11,4		11,6
Күрүч	*миң т*	*7,1*	*1,7*	*0,8*	*0,2*	*4,5*	*1,1*	*34,6*	*8,8*	*11,4*	*2,9*	*10,7*	*2,7*
Күнжара жана башка калдыктар	*миң т*	*2,3*	*1,2*	*0,9*	*0,1*	—	—	—	—	—	—	—	—
Суусундуктар жана тамеки			1,2		1,6		1,4		0,6		0,4		0,9
Тамеки жана анын калдыктары	*миң т*	*0,7*	*1,1*	*1,1*	*1,5*	*0,8*	*1,4*	*0,4*	*0,6*	*0,3*	*0,4*	*0,6*	*0,9*
Отундан тышкары, азыктүлүккө кирбеген чийки заттар			0,6		0,5		0,8		0,6		0,3		0,2
Мин. отундары, майлоочу майлар ж-а у.э. мат-дар			0,2		0,5		0,5		1,5		0,7		1,0
Малдын майы, өсүмдүк майы жана мом			—		—		0,1		0,1		—		—
Химия. заттар, башка катег. кирбеген ж.б. прод-лар			9,2		11,9		10,6		16,2		5,6		11,7
Органикалык эмес химиялык заттар			*5,8*		*6,0*		*5,9*		*6,8*		*1,8*		*4,7*
Баштапкы эмес формасындагы пластмасса	*миң т*	*2,0*	*1,1*	*5,1*	*3,2*	*1,0*	*0,6*	*2,3*	*2,1*	*1,0*	*0,9*	*1,0*	*0,7*
Мат-дын түрү боюнча классиф. өнөржай товарлары			20,1		24,3		32,7		69,3		21,3		39,7
Жасалма текстиль материалдардан кездемелер	*млн.ч.м*	*44,9*	*11,3*	*52,0*	*13,6*	*81,0*	*12,7*	*74,6*	*18,8*	*28,8*	*7,4*	*28,9*	*7,0*
Жылмакай керамикалык плиталар	*миң ч.м*	*490,2*	*1,3*	*1036,4*	*2,1*	*1298,5*	*3,0*	*2063,6*	*4,5*	*837,4*	*1,8*	*654,3*	*2,1*
Пахта буласынан кездемелер	*миң ч.м*	*675,0*	*0,7*	*668,3*	*0,2*	*8,2*	—	*28,7*	—	—	—	—	—
Машиналар жана транспорттук жабдуулар			15,8		19,8		29,3		92,1		19,8		45,2
Тамакаш азыктарын иштеп чыгаруу үчүн каралган маш.	*даана*	*80,0*	*2,5*	*150,0*	*0,4*	*144,0*	*0,2*	*832,0*	*1,1*	*42,0*	*0,7*	*44,0*	*0,8*
Маалым-ды авт. түрдө иштеп чыгуу ү-н каралган маш.	*миң даана*	*16,7*	*1,3*	*47,7*	*1,4*	*85,4*	*2,2*	*89,7*	*4,0*	*27,8*	*0,8*	*90,0*	*1,1*
Электробайланыш аппараттары ж-а жабдуулары	*миң даана*	*29,2*	*8,3*	*37,5*	*10,0*	*81,3*	*11,8*	*120,8*	*44,9*	*48,0*	*7,6*	*83,5*	*18,7*
Ар кандай даяр буюмдар			26,2		17,5		18,3		37,1		17,9		20,9
Кийим-кече жана ага тиешелүү буюмдар			*14,7*		*6,4*		*4,4*		*9,0*		*4,6*		*2,4*
Бут кийим	*миң жуп*	*8953,9*	*5,4*	*4373,9*	*3,2*	*3585,2*	*3,0*	*4850,2*	*5,2*	*3095,6*	*2,8*	*2091,3*	*1,9*
ЭСТКнын башка катег. кошулбаган тов. ж-а опер-лар			—		—		—	—	—		—		—

[1] УСКнын "алып сатарлардын" импортун (досчет) эске алуусуз СИФ баасындагы маалыматтарынын негизинде

[2] Улуттук банкта иштелип чыккан классификация боюнча

I.30-таблица: АКШдан товарлардын импорту[1]

		2003		2004		2005		2006		I ж/ж 06		I ж/ж 07	
	өлчөө бирдиги	*физикалык көлөм*	*наркы, млн. АКШ долл.*	*физикалык көлөм*	*наркы, млн. АКШ долл.*	*физикалык көлөм*	*наркы, млн. АКШ долл.*	*физикалык көлөм*	*наркы, млн. АКШ долл.*	*физикалык көлөм*	*наркы, млн. АКШ долл.*	*физикалык көлөм*	*наркы, млн. АКШ долл.*
Бардыгы болуп			**47,9**		**44,6**		**67,2**		**97,5**		**19,5**		**49,4**
Функционалдык бөлүштүрүү[2]													
Керектөө товарлары			33,3		31,7		44,3		29,0		8,1		15,2
Чийки заттар			0,3		—		—		0,3		—		*0,1*
Аралык товарлар			3,1		1,2		2,3		3,9		1,2		3,0
Инвестициялык товарлар			11,2		11,6		20,6		64,2		10,1		30,8
Энергопродуктылар			—		—		—		0,2		—		0,3
ЭСТКнын бөлүктөрү жана ири позициялар боюнча													
Тамакаш азыктары жана тирүү мал			3,9		5,3		6,5		5,0		2,0		4,1
Эт жана эт азыктары	*миң т*	*5,2*	*3,2*	*7,9*	*4,3*	*10,9*	*5,6*	*8,1*	*4,4*	*2,7*	*1,4*	*5,7*	*3,3*
Суусундуктар жана тамеки			—		—		—		—		—		—
Отундан тышкары, азыктүлүккө кирбеген чийки заттар			3,1		2,9		2,0		1,7		0,4		0,8
Эски кийимдер	*миң т*	*0,6*	*2,8*	*0,6*	*2,9*	*0,3*	*2,0*	*0,4*	*1,6*	*0,1*	*0,4*	*0,2*	*0,8*
Минерал отуну, майлоочу майлар ушундай эле материалдар			—		—		—		0,2		—		0,3
Малдын майы, өсүмдүк майы жана мом			3,1		2,8		0,5		0,4		0,4		—
Малдын майы, өсүмдүк майлары, майлар ж-а алардын фракциялары	*миң т*	*2,4*	*2,8*	—	—	—	—	—	—	—	—	—	—
Химия. заттар, башка катег. кирбеген ж.б. прод-лар			21,6		16,6		31,7		13,5		4,2		9,4
Дары-дармектер, ветеринардыкты кошо алганда	*т*	*58,9*	*20,3*	*32,6*	*8,4*	*81,8*	*21,8*	*27,1*	*11,2*	*10,2*	*3,2*	*13,4*	*7,4*
Материалдардын түрү боюнча классиф. өнөржай товарлары			0,6		1,2		1,5		1,6		0,5		1,8
Машиналар жана транспорттук жабдуулар			12,0		8,6		20,6		57,3		9,9		23,2
Курулуш үчүн каралган машиналар ж-а жабдуулар			*1,9*		*1,0*		*5,4*		*7,3*		*1,2*		*2,6*
Электробайланыш аппаратуралары ж-а жабд-лар	*миң т*	*6,1*	*1,1*	*18,5*	*4,2*	*13,2*	*3,7*	*4,2*	*12,7*	*0,6*	*2,2*	*0,5*	*2,8*
Ар кандай даяр буюмдар			3,6		7,2		4,4		17,8		2,2		9,9
Кийим-кече жана ага тиешелүү буюмдар			*1,3*		*1,2*		*1,3*		*2,8*		*1,2*		*0,4*
Атайын, илимий, контролдоочу приб. ж-а апп-тар			*1,4*		*4,1*		*2,0*		*13,3*		*0,7*		*8,3*
ЭСТКнын башка категорияларына кошулбаган товарлар жана операциялар			—		—		—		—		—		—

[1] УСКнын "алып сатарлардын" импортун (досчет) эске алуусуз, СИФ баасындагы маалыматтарынын негизинде
[2] Улуттук банкта иштелип чыккан классификация боюнча

I.31-таблица: Германиядан товарлардын импорту[1]

	өлчөө бирдиги	2003 физикалык көлөм	2003 наркы, млн. АКШ долл.	2004 физикалык көлөм	2004 наркы, млн. АКШ долл.	2005 физикалык көлөм	2005 наркы, млн. АКШ долл.	2006 физикалык көлөм	2006 наркы, млн. АКШ долл.	I ж/ж 06 физикалык көлөм	I ж/ж 06 наркы, млн. АКШ долл.	I ж/ж 07 физикалык көлөм	I ж/ж 07 наркы, млн. АКШ долл.
Бардыгы болуп			**38,2**		**52,6**		**37,6**		**39,9**		**19,1**		**22,8**
Функционалдык бөлүштүрүү[2]													
Керектөө товарлары			8,5		9,2		8,1		12,6		5,2		5,4
Чийки заттар			1,0		1,0		0,7		2,2		1,0		2,0
Аралык товарлар			4,4		4,3		6,2		7,8		2,9		3,7
Инвестициялык товарлар			22,8		35,5		20,4		16,5		9,6		11,1
Энергопродуктылар			1,6		2,6		2,2		0,8		0,3		0,6
ЭСТКнын бөлүктөрү жана ири позициялар боюнча													
Тамакаш азыктары жана тирүү мал			0,5		0,4		0,5		0,5		0,2		0,2
Суусундуктар жана тамеки			1,0		1,1		0,4		0,5		0,2		0,1
Отундан тышкары, азыктүлүккө кирбеген чийки заттар			0,4		0,3		0,2		0,5		0,2		0,2
Мин. отуну, майлоочу майлар ж-а у.э. мат-дар			1,6		2,6		2,2		0,8		0,3		0,6
Мунай ж-а мунайзаттар (чийки затты эске албаганда)	*миң т*	*3,9*	*1,6*	*4,2*	*2,5*	*3,0*	*2,2*	*0,7*	*0,8*	*0,4*	*0,3*	*0,4*	*0,6*
Малдын майы, өсүмдүк майы жана мом			—		—		—		—		—		—
Химия. заттар, башка катег. кирбеген ж.б. прод-лар			5,6		6,0		6,5		10,1		4,0		6,1
Парфюм-я, косметикалык ж-а жуучу-тазалоочу заттар	*миң т*	*0,4*	*1,6*	*0,3*	*1,7*	*0,2*	*1,8*	*0,2*	*2,1*	*0,1*	*1,1*	*0,1*	*0,5*
Дары-дармектер, ветеринардыкты кошо алганда	*т*	*26,6*	*1,1*	*32,5*	*1,4*	*38,8*	*1,2*	*64,9*	*2,2*	*21,1*	*0,7*	*27,5*	*1,3*
Материалдардын түрү боюнча классиф. өнөржай товарлары			4,1		4,1		4,3		5,9		2,6		3,0
Кагаз жана картон	*миң т*	*0,4*	*0,9*	*0,3*	*0,7*	*0,2*	*0,7*	*0,2*	*0,8*	*0,1*	*0,4*	*0,1*	*0,2*
Резина дөңгөлөктөр	*миң даана*	*252,2*	*0,9*	*259,8*	*0,9*	*329,6*	*1,3*	*375,7*	*2,0*	*167,9*	*0,7*	*260,3*	*1,3*
Баалуулукка жатпаган металлдардан буюмдар	*миң т*	*28,1*	*0,6*	*6,9*	*0,6*	*17,2*	*0,4*	*4,8*	*0,4*	*1,1*	*0,1*	*33,4*	*0,3*
Машиналар жана транспорттук жабдуулар			21,5		35,7		18,1		18,0		9,6		11,3
Башка категорияларга кошулбаган автомобилдер	*миң даана*	*10,9*	*13,8*	*15,3*	*21,6*	*1,7*	*2,5*	*0,1*	*0,7*	—	*0,2*	*0,1*	*0,6*
Мед. максаттар ү-н электродиагностикалык апп-тар	*даана*	*207,0*	*1,3*	*88,0*	*1,5*	*146,0*	*1,0*	*311,0*	*0,2*	—	—	*10,0*	*0,2*
Тамакаш азыкт. иштеп чыгуу ү-н маш. ж-а ал-дын тетикт.	*даана*	*8,0*	*1,1*	*5,0*	—	*18,0*	*1,7*	*23,0*	*0,4*	*2,0*	*0,4*	*3,0*	—
Ар кандай даяр буюмдар			3,4		2,4		5,4		3,6		1,9		1,3
Башка катег. кошулбаган атайын, илимий, контролдоочу			*2,3*		*1,0*		*4,2*		*1,1*		*0,8*		*0,4*
ЭСТКнын башка категорияларына кошулбаган товарлар жана операциялар			—		—		—		—		—		—

[1] УСКнын "алып сатарлардын" импортун (досчет) эске алуусуз, СИФ баасындагы маалыматтарынын негизинде
[2] Улуттук банкта иштелип чыккан классификация боюнча

I.32-таблица: Түркиядан товарлардын импорту[1]

	өлчөө бирдиги	2003		2004		2005		2006		I ж/ж 06		I ж/ж 07	
		физикалык колом	наркы, млн. АКШ долл.	физикалык колом	наркы, млн. АКШ долл.	физикалык колом	наркы, млн. АКШ долл.	физикалык колом	наркы, млн. АКШ долл.	физикалык колом	наркы, млн. АКШ долл.	физикалык колом	наркы, млн. АКШ долл.
Бардыгы болуп			**26,0**		**33,2**		**33,4**		**39,5**		**19,8**		**20,6**
Функционалдык бөлүштүрүү[2]													
Керектөө товарлары			14,0		16,0		16,4		18,7		7,3		10,1
Чийки заттар			0,2		0,4		0,4		0,2		0,1		0,2
Аралык товарлар			5,9		6,4		6,2		7,1		3,8		3,9
Инвестициялык товарлар			5,9		10,3		10,2		13,4		8,6		6,3
Энергопродуктылар			0,1		0,1		0,2		0,2		0,1		0,1
ЭСТКнын бөлүктөрү жана ири позициялар боюнча													
Тамакаш азыктары жана тирүү мал			1,3		1,8		2,4		3,4		1,4		2,6
Кофе, чай, какао жана алар кошулуп жасалган продуктылар, таттуу азыктар	миң т	0,6	0,4	1,1	0,7	0,8	0,6	1,1	1,1	0,5	0,5	1,0	0,8
Кант, кант кошулуп жасалган таттуулар ж-а бал	миң т	0,3	0,3	0,6	0,3	1,4	0,6	1,3	0,8	0,7	0,4	2,5	0,8
Дан эгиндер жана алардан алынган азыктар	миң т	0,9	0,3	1,5	0,4	1,3	0,4	0,8	0,4	0,3	0,1	0,6	0,3
Суусундуктар жана тамеки			—		—		—		—		—		—
Отундан тышкары, азыктүлүккө кирбеген чийки заттар			0,1		0,1		0,3		0,2		0,1		0,2
Мин. отуну, майлоочу майлар ж-а у.э. мат-дар			0,1		0,1		0,2		0,2		0,1		0,1
Малдын майы, өсүмдүк майы жана мом			0,2		0,2		0,3		0,2		0,2		0,3
Химия. заттар, башка катег. кирбеген ж.б. прод-лар			3,7		4,1		4,7		6,4		3,2		3,2
Самын, жуучу жана тазалоочу заттар	миң т	2,3	1,1	2,1	0,8	1,9	0,9	1,9	1,4	1,0	0,6	1,0	0,8
Баштапкы эмес формадагы пластмасса	миң т	1,0	0,9	1,3	1,4	1,5	2,2	1,7	1,8	0,7	0,8	0,9	1,0
Башка катег. кошулбаган хим. мат-ры ж-а прод-лар	миң т	0,1	0,8	0,1	0,2	0,2	0,4	0,3	0,4	0,1	0,2	0,2	0,2
Мат-дын түрү боюнча классиф. өнөржай товарлары			7,6		9,0		7,5		7,7		3,5		5,0
Башка катег-га кошулбаган металлдан жас. буюмдар	миң т	3,5	1,9	1,4	1,1	3,6	1,4	15,0	1,7	9,9	0,8	5,2	1,1
Тактайга төшөлмөлөр	млн.кв.м	2,5	1,8	3,8	2,1	2,4	1,3	3,7	1,7	1,4	0,7	2,2	1,0
Кагаз, картон ж-а кагаз массасынан алынган буюмдар	миң т	1,0	1,0	1,8	1,8	1,4	1,4	1,2	1,1	0,7	0,7	0,6	0,8
Машиналар жана транспорттук жабдуулар			7,7		11,3		11,2		15,0		9,3		7,3
Айкын тармактар ү-н каралган атайын маш.			1,2		6,1		4,1		6,5		4,5		2,5
Электр.маш., апп. ж-а аспаптар ж-а алардын тетиктери			4,2		1,0		2,1		3,6		2,3		1,8
Ар кандай даяр буюмдар			5,2		6,7		6,7		6,4		2,0		2,1
Эмерек ж-а алардын жабдуулары, аларга тиешелүү буюмдар			1,3		1,2		0,9		1,1		0,5		0,6
Кийим-кече, аларга тиешелүү буюмдар			2,1		2,7		1,6		1,8		0,1		0,2
Башка катег. кирбеген пластм-дан жас. буюмдар			0,9		1,0		1,0		1,7		0,8		0,7
ЭСТКнын башка катег. кошулбаган тов. ж-а опер-лар			—		—		—		—		—		—

[1] УСКнын "алып сатарлардын" импортун (досчет) эске алуусуз, СИФ баасындагы маалыматтарынын негизинде

[2] Улуттук банкта иштелип чыккан классификация боюнча

I.33-таблица: Япониядан товарлардын импорту[1]

	өлчөө бирдиги	2003 физикалык көлөм	2003 наркы, млн. АКШ долл.	2004 физикалык көлөм	2004 наркы, млн. АКШ долл.	2005 физикалык көлөм	2005 наркы, млн. АКШ долл.	2006 физикалык көлөм	2006 наркы, млн. АКШ долл.	I ж/ж 06 физикалык көлөм	I ж/ж 06 наркы, млн. АКШ долл.	I ж/ж 07 физикалык көлөм	I ж/ж 07 наркы, млн. АКШ долл.
Бардыгы болуп			**11,8**		**11,6**		**11,7**		**13,3**		**4,2**		**4,8**
Функционалдык бөлүштүрүү[2]													
Керектөө товарлары			2,9		3,4		4,9		3,0		1,6		1,4
Чийки заттар			0,1		—		0,1		0,4		0,2		0,1
Аралык товарлар			0,2		0,3		0,6		0,8		0,4		0,6
Инвестициялык товарлар			8,6		7,9		6,1		9,2		2,0		2,8
Энергопродуктылар			—		—		—		—		—		—
ЭСТКнын бөлүктөрү жана ири позициялар боюнча													
Тамакаш азыктары жана тирүү мал			—		—		—		—		—		—
Суусундуктар жана тамеки			—		—		—		—		—		—
Отундан тышкары, азыктүлүккө кирбеген чийки заттар			0,1		—		—		—		—		—
Минерал отуну, майлоочу майлар жана ушундай эле материалдар			—		—		—		—		—		—
Малдын майы, өсүмдүк майы жана мом			—		—		—		—		—		—
Химия. заттар, башка катег. кирбеген ж.б. прод-лар			0,1		—		0,2		0,5		0,2		0,2
Материалдардын түрү боюнча классиф. өнөржай товарлары			1,1		1,4		1,2		1,6		0,8		1,1
Машиналар жана транспорттук жабдуулар			9,9		9,6		8,0		10,6		2,8		3,4
Ар кандай даяр буюмдар			0,7		0,6		2,4		0,6		0,4		*0,2*
ЭСТКнын башка категорияларына кошулбаган товарлар жана операциялар			—		—		—		—		—		—

[1] УСКнын маалыматтары боюнча СИФ баасында

[2] Улуттук банкта иштелип чыккан классификация боюнча

I.34-таблица: Корея Республикасынан товарлардын импорту[1]

		2003		2004		2005		2006		I ж/ж 06		I ж/ж 07	
	өлчөө бирдиги	*физикалык көлөм*	*наркы, млн. АКШ долл.*	*физикалык көлөм*	*наркы, млн. АКШ долл.*	*физикалык көлөм*	*наркы, млн. АКШ долл.*	*физикалык көлөм*	*наркы, млн. АКШ долл.*	*физикалык көлөм*	*наркы, млн. АКШ долл.*	*физикалык көлөм*	*наркы, млн. АКШ долл.*
Бардыгы болуп			**11,7**		**25,1**		**27,8**		**29,1**		**15,9**		**18,0**
Функционалдык бөлүштүрүү[2]													
Керектөө товарлары			3,3		7,2		10,2		8,0		5,6		2,9
Чийки заттар			—		—		—		0,6		—		—
Аралык товарлар			7,1		12,1		14,6		16,3		8,9		11,0
Инвестициялык товарлар			1,2		5,2		2,2		4,0		1,3		4,0
Энергопродуктылар			0,1		0,5		0,8		0,1		0,1		0,1
ЭСТКнын бөлүктөрү жана ири позициялар боюнча													
Тамакаш азыктары жана тирүү мал			—		0,1		0,1		0,3		0,1		0,3
Суусундуктар жана тамеки			1,5		4,2		7,7		3,1		2,7		*1,2*
Отундан тышкары, азыктүлүккө кирбеген чийки заттар			0,1		—		—		0,6		—		—
Минерал отуну, майлоочу майлар жана ушундай эле материалдар			0,1		0,5		0,8		0,1		0,1		0,1
Малдын майы, өсүмдүк майы жана мом			—		—		—		—		—		—
Химия. заттар, башка катег. кирбеген ж.б. прод-лар			7,0		11,7		14,1		16,5		9,2		11,1
Материалдардын түрү боюнча классиф. өнөржай товарлары			0,3		0,6		0,8		1,4		0,7		0,6
Машиналар жана транспорттук жабдуулар			2,4		7,3		3,4		6,7		3,0		4,5
Ар кандай даяр буюмдар			0,3		0,6		0,9		0,3		0,1		0,2
ЭСТКнын башка категорияларына кошулбаган товарлар жана операциялар			—		—		—		—		—		—

[1] УСКнын маалыматтары боюнча СИФ баасында
[2] Улуттук банкта иштелип чыккан классификация боюнча

I.35-таблица: Нидерланддан товарлардын импорту[1]

	олчоо бирдиги	2003 физикалык колом	2003 наркы, млн. АКШ долл.	2004 физикалык колом	2004 наркы, млн. АКШ долл.	2005 физикалык колом	2005 наркы, млн. АКШ долл.	2006 физикалык колом	2006 наркы, млн. АКШ долл.	I ж/ж 06 физикалык колом	I ж/ж 06 наркы, млн. АКШ долл.	I ж/ж 07 физикалык колом	I ж/ж 07 наркы, млн. АКШ долл.
Бардыгы болуп			**12,3**		**15,7**		**18,9**		**27,7**		**14,1**		**17,3**
Функционалдык бөлүштүрүү[2]													
Керектөө товарлары			1,1		0,7		1,6		2,8		0,9		1,0
Чийки заттар			0,1		0,1		0,1		0,2		0,1		0,4
Аралык товарлар			2,1		2,9		2,3		4,9		3,4		2,2
Инвестициялык товарлар			9,0		11,9		14,9		19,7		9,8		13,6
Энергопродуктылар			—		—		—		—		—		0,1
ЭСТКнын бөлүктөрү жана ири позициялар боюнча													
Тамакаш азыктары жана тирүү мал			0,2		0,2		0,4		1,3		0,4		0,4
Суусундуктар жана тамеки			0,1		—		0,1		0,2		*0,1*		—
Отундан тышкары, азыктүлүккө кирбеген чийки заттар			0,1		0,1		0,2		0,3		0,1		0,4
Минерал отуну, майлоочу майлар жана ушундай эле материалдар			—		—		—		—		—		0,1
Малдын майы, өсүмдүк майы жана мом			—		—		—		—		—		—
Химия. заттар, башка катег. кирбеген ж.б. прод-лар			1,8		2,2		1,8		3,0		1,9		1,8
Материалдардын түрү боюнча классиф. өнөржай товарлары			0,2		0,3		0,4		0,2		0,1		0,4
Машиналар жана транспорттук жабдуулар			9,6		12,8		15,4		22,5		11,4		14,2
Ар кандай даяр буюмдар			0,3		0,1		0,6		0,2		0,1		0,1
ЭСТКнын башка категорияларына кошулбаган товарлар жана операциялар			—		—		—		—		—		—

[1] УСКнын маалыматтары боюнча СИФ баасында

[2] Улуттук банкта иштелип чыккан классификация боюнча

I.1-график. Алмашуу курсу, номиналдуу жана реалдуу эффективдүү алмашуу курсунун индекстери

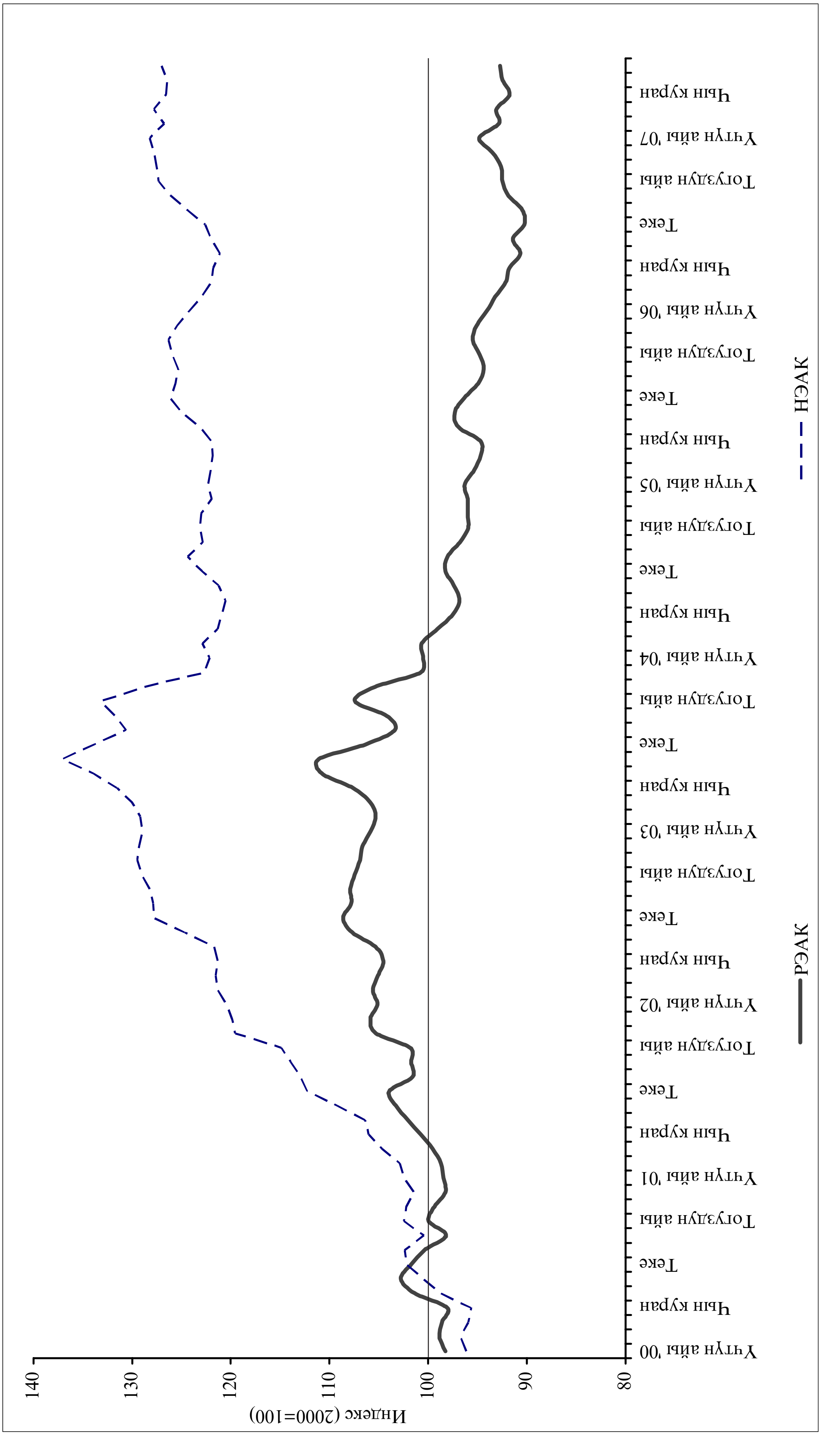

1.36-таблица: Номиналдуу жана реалдуу эффективдүү алмашуу курсунун индекстери: КМШ жана алыскы четөлкөлөр менен чогуу алганда, жалпы

(базалык мезгил - 2000)

	РЭАК	*НЭАК*	*РЭАК (КМШ)*	*НЭАК (КМШ)*	*РЭАК (алыскы чет өлкөлөр)*	*НЭАК (алыскы чет өлкөлөр)*	*Сомдун алмашуу курсу (1 сом үчүн АКШ долл.)*
Үчтүн айы '00	98,3	96,1	98,3	95,4	98,2	97,8	0,0216
Бирдин айы	98,8	96,7	99,1	96,2	98,3	97,9	0,0213
Жалган куран	98,6	95,9	98,8	95,2	98,2	97,7	0,0211
Чын куран	98,1	95,7	97,8	94,7	98,6	97,9	0,0209
Бугу айы	101,4	98,7	101,5	98,4	101,2	99,5	0,0208
Кулжа айы	102,8	100,5	103,3	100,9	101,5	99,5	0,0210
Теке айы	101,7	102,2	102,2	102,6	100,5	101,1	0,0213
Баш оона	100,4	102,4	100,4	102,6	100,3	101,8	0,0212
Аяк оона	98,2	100,4	97,6	100,2	99,5	101,0	0,0207
Тогуздун айы	100,0	102,5	99,1	102,4	101,9	102,6	0,0208
Жетинин айы	99,4	102,2	98,5	102,4	101,3	101,7	0,0205
Бештин айы	98,3	101,4	97,4	102,0	100,3	100,1	0,0204
Үчтүн айы '01	98,4	102,4	97,9	103,8	99,7	99,4	0,0205
Бирдин айы	98,7	102,9	97,3	103,6	102,2	101,2	0,0204
Жалган куран	99,5	104,6	96,4	103,7	107,3	106,8	0,0203
Чын куран	100,7	106,0	97,0	104,3	110,0	110,0	0,0202
Бугу айы	102,1	106,4	98,2	104,8	111,5	110,3	0,0203
Кулжа айы	103,3	109,2	99,2	107,2	113,4	113,8	0,0206
Теке айы	103,9	112,3	99,7	110,1	114,2	117,4	0,0209
Баш оона	101,6	112,9	97,7	111,0	110,9	117,4	0,0209
Аяк оона	101,7	113,9	98,0	112,1	110,8	118,0	0,0210
Тогуздун айы	101,8	114,8	97,5	112,5	112,2	120,4	0,0209
Жетинин айы	105,3	119,6	102,8	119,7	110,9	119,3	0,0209
Бештин айы	105,8	119,9	103,6	120,5	110,9	118,5	0,0209
Үчтүн айы '02	105,1	120,4	103,1	121,6	109,7	117,9	0,0208
Бирдин айы	105,6	121,3	103,7	122,8	109,8	118,2	0,0209
Жалган куран	105,1	121,5	103,2	123,3	109,2	117,8	0,0209
Чын куран	104,5	121,3	102,9	123,6	108,1	116,7	0,0208
Бугу айы	105,3	121,7	103,4	124,1	109,6	116,8	0,0209
Кулжа айы	107,7	124,6	105,7	127,1	112,1	119,6	0,0212
Теке айы	108,6	127,8	106,3	130,3	113,4	122,7	0,0217
Баш оона	107,8	127,8	105,6	130,4	112,3	122,8	0,0217
Аяк оона	107,9	128,2	105,8	131,0	112,2	122,7	0,0217
Тогуздун айы	107,4	129,0	105,4	132,0	111,7	123,0	0,0217
Жетинин айы	106,9	129,5	105,2	133,2	110,5	122,2	0,0217
Бештин айы	106,6	129,3	104,8	133,4	110,5	121,0	0,0217
Үчтүн айы '03	105,8	128,9	103,6	133,1	110,6	120,7	0,0216
Бирдин айы	105,3	129,2	103,0	133,3	110,3	120,9	0,0217
Жалган куран	105,9	130,0	103,1	133,5	112,0	122,9	0,0220
Чын куран	107,6	131,5	104,6	134,7	114,6	124,9	0,0224
Бугу айы	110,8	133,9	108,2	137,8	116,6	125,7	0,0231
Кулжа айы	111,1	137,1	108,3	140,9	117,2	129,2	0,0241
Теке айы	106,3	133,8	103,3	136,9	113,2	127,3	0,0236
Баш оона	103,4	130,6	100,3	133,2	110,5	125,2	0,0232
Аяк оона	104,2	131,8	101,3	134,7	110,9	125,6	0,0234
Тогуздун айы	107,4	133,2	103,9	135,9	115,4	127,4	0,0238
Жетинин айы	105,4	128,7	100,8	130,3	116,0	125,3	0,0234
Бештин айы	100,7	122,7	95,9	124,2	112,2	119,4	0,0226

1.36-таблица: (уландысы)

	РЭАК	*НЭАК*	*РЭАК (КМШ)*	*НЭАК (КМШ)*	*РЭАК (алыскы чет олколор)*	*НЭАК (алыскы чет олколор)*	*Сомдун алмашуу курсу (1 сом үчүн АКШ долл.)*
Үчтүн айы '04	100,5	122,2	95,1	123,3	113,6	119,7	0,0230
Бирдин айы	100,7	122,9	94,7	123,5	115,2	121,5	0,0235
Жалган куран	99,0	121,4	93,0	121,8	114,0	120,4	0,0232
Чын куран	97,5	120,9	91,3	121,1	113,0	120,4	0,0231
Бугу айы	96,8	120,5	90,1	120,0	113,9	121,6	0,0228
Кулжа айы	97,4	121,2	90,5	120,8	115,0	122,3	0,0231
Теке айы	98,3	122,9	91,4	122,5	116,1	123,9	0,0235
Баш оона	98,0	124,3	91,1	123,7	116,2	125,9	0,0237
Аяк оона	96,8	122,8	89,6	122,0	115,7	124,8	0,0235
Тогуздун айы	96,0	123,1	88,6	122,1	115,7	125,5	0,0238
Жетинин айы	96,0	123,0	88,5	121,9	116,9	125,7	0,0241
Бештин айы	96,0	121,9	88,2	120,8	118,2	124,7	0,0242
Үчтүн айы '05	96,3	122,3	88,1	121,4	119,7	124,5	0,0244
Бирдин айы	95,4	122,0	87,2	121,4	119,0	123,7	0,0243
Жалган куран	94,7	121,8	86,6	121,2	118,8	123,5	0,0244
Чын куран	94,7	122,0	86,5	121,1	119,9	124,3	0,0242
Бугу айы	96,9	123,1	88,6	122,1	123,3	125,8	0,0244
Кулжа айы	97,3	125,0	89,2	124,3	123,4	126,9	0,0244
Теке айы	96,3	126,1	88,7	125,8	121,5	126,9	0,0244
Баш оона	95,0	125,6	87,8	125,5	119,2	125,9	0,0244
Аяк оона	94,4	125,3	87,4	125,0	118,6	126,2	0,0244
Тогуздун айы	94,8	125,9	87,4	125,3	120,4	127,6	0,0245
Жетинин айы	95,5	126,3	87,9	125,8	122,2	127,8	0,0245
Бештин айы	95,1	125,4	87,6	125,0	121,9	126,7	0,0242
Үчтүн айы '06	94,1	124,2	86,4	123,7	122,1	125,7	0,0242
Бирдин айы	93,2	123,0	85,1	122,2	123,9	125,3	0,0241
Жалган куран	92,1	122,0	83,8	121,0	124,3	125,1	0,0242
Чын куран	91,8	121,8	83,2	120,5	124,9	125,8	0,0244
Бугу айы	90,7	121,1	81,9	119,2	125,4	127,3	0,0246
Кулжа айы	91,4	122,0	82,0	119,4	129,9	130,9	0,0248
Теке айы	90,2	122,6	80,8	119,8	129,1	131,9	0,0250
Баш оона	90,4	124,4	81,3	122,3	127,3	131,2	0,0253
Аяк оона	91,8	126,1	82,8	124,2	128,8	132,1	0,0254
Тогуздун айы	92,5	127,3	83,4	125,7	129,5	132,6	0,0255
Жетинин айы	92,6	127,5	83,4	126,1	130,1	132,3	0,0257
Бештин айы	93,5	127,8	83,8	126,4	132,0	132,1	0,0260
Үчтүн айы '07	94,8	128,2	84,6	126,9	135,2	132,5	0,0260
Бирдин айы	92,8	126,7	82,7	125,5	133,2	130,8	0,0259
Жалган куран	93,1	127,8	82,8	126,4	134,4	132,3	0,0262
Чын куран	91,7	126,5	81,5	125,1	133,1	131,3	0,0263
Бугу айы	92,5	126,4	82,0	125,0	134,7	131,1	0,0263
Кулжа айы	92,7	127,0	82,3	125,8	135,2	130,7	0,0263

І.37-таблица: Кыргыз Республикасына тике четөлкө инвестицияларынын таза агылып келүүсүнүн географиялык түзүмү

(млн. АКШ долларында)

	2003	2004*	2005	2006	I ж/ж 06	I ж/ж 07*
Бардыгы	**45,5446**	**44,8181**	**42,5653**	**107,0229**	**48,7979**	**111,1689**
Алыскы четөлкөлөр	**40,8**	**32,3**	**21,6**	**-2,3**	**22,2**	**51,8**
Австралия	39,3	3,1	2,5	-0,6	1,4	1,5
Германия	-5,7	-3,8	-2,7	8,4	7,9	2,7
Израиль	—	0,9	3,6	-2,4	1,6	—
Индия	0,1	-0,1	-0,1	—	-0,7	1,1
Иран	—	1,1	0,8	0,9	—	0,1
Ирландия	-0,1	-0,1	-0,1	—	—	-0,1
Италия	-0,1	-0,6	-1,0	-1,3	-0,4	-0,4
Канада	19,4	7,7	0,8	8,5	19,8	4,0
Кипр	0,8	10,9	4,3	-1,4	0,3	—
Кытай	10,2	4,3	2,2	-36,7	-35,7	12,0
Кувейт	—	0,5	-0,2	0,5	0,1	0,7
Нидерланд	1,7	-3,1	-0,1	-0,1	—	0,1
БАЭ	0,3	0,5	-0,4	1,1	0,5	-0,3
Пакистан	—	—	0,3	0,7	0,2	0,9
Польша	—	0,5	-0,1	—	—	—
Португалия		1,1	1,4	-1,4	-1,6	—
Корея Республикасы	5,4	-1,6	-7,5	-1,0	0,1	1,5
Улуу Британия	-2,0	4,8	23,5	29,0	24,4	10,3
АКШ	-7,2	6,8	-4,4	1,5	0,6	-0,8
Түркия	17,6	0,9	0,3	-17,6	2,3	5,8
Швейцария	-0,9	-0,8	-2,4	-0,8	-0,1	—
Башка эларалык уюмдар	-0,5	0,6	-0,1	4,2	0,2	5,1
КМШ өлкөлөрү	**4,7**	**12,5**	**20,9**	**109,4**	**26,6**	**59,3**
Казакстан	0,2	9,1	22,7	96,4	26,0	55,0
Россия	3,4	3,7	-1,5	12,7	0,3	3,8
Украина	—	-0,2	0,2	—	—	—
Өзбекстан	—	-0,2	-0,6	0,2	0,1	0,5

* Улуттук банктын алдынала берген баасын эске алуусуз

1.38-таблица: Эларалык камдар (бир мезгилдин акырына карата)[1]

	2003	2004	2005	2006	I ж/ж 06	I ж/ж 07
Дүң камдар, *млн. АКШ долларында*	389,0	565,2	612,4	817,1	651,2	939,2
Камдык активдер*, *млн. АКШ долларында*	359,2	543,8	608,5	814,3	652,3	936,8
Дүң камдар, товарлар жана кызмат көрсөтүүлөр импорт айларында	4,1	4,9	3,3	3,2	2,8	3,1
Камдык активдер, товарлар жана кызмат көрсөтүүлөр импорт айларында	3,8	4,7	3,2	3,2	2,8	3,1

[1] ЭВФтеги камдык позицияны кошо алганда

*Дүңүнөн алгандагы эларалык камдардын ликвиддүү бөлүгү

1.39-таблица. Кыргыз Республикасынын тышкы карызы

	2003	2004	2005	2006	I ж/ж 06	I ж/ж 07
Бир мезгилдин акырына карата ЖТК *(млн. АКШ доллары)*	1 982,2	2 107,6	2 002,8	2 196,0	2 133,6	2 261,7
Бир мезгилдин акырына карата ЖТК ИДПга карата[1] *(пайыздар)*	102,6	95,0	81,4	77,5	75,3	70,8
Бир мезгилдин акырына карата ЖТК товарлар жана кызмат көрсөтүү экспортуна карата[2] *(пайыздар)*	264,8	223,5	212,5	185,3	180,0	160,6
ЖТК боюнча төлөм графиги[3] *(млн. АКШ доллары)*	177,6	213,4	161,0	100,9	41,2	100,5
ЖТКны иш жүзүндө тейлөө *(млн. АКШ доллары)*	135,4	167,7	109,0	90,2	37,8	84,9
ЖТКны тейлөө коэффициенти товарлар жана кызмат көрсөтүү экспортуна карата *(пайыздар)*						
- график боюнча	23,7	22,6	17,1	8,5	7,7	13,7
- иш жүзүндө	18,1	17,8	11,6	7,6	7,0	11,6
Бир мезгилдин акырына карата МТК *(млн. АКШ доллары)*	1 776,4	1 959,2	1 859,3	1 977,6	1 910,0	1 981,6
Бир мезгилдин акырына карата МТК ИДПга карата[1] *(пайыздар)*	91,9	88,3	75,6	69,8	67,4	62,0
Бир мезгилдин акырына карата МТК товарлар жана кызмат көрсөтүү экспортуна карата[2] *(пайыздар)*	237,3	207,8	197,3	166,9	161,1	140,7
МТК боюнча төлөм графиги[3] *(млн. АКШ доллары)*	96,7	106,3	112,5	69,3	32,3	46,2
МТКны иш жүзүндө тейлөө *(млн. АКШ доллары)*	54,0	61,1	60,6	62,7	29,0	33,8
МТКны тейлөө коэффициенти товарлар жана кызмат көрсөтүү экспортуна карата *(пайыздар)*						
- график боюнча	12,9	11,3	11,9	5,8	6,0	6,3
- иш жүзүндө	7,2	6,5	6,4	5,3	5,4	4,6

[1] болжолдуу жылдык ИДПга карата

[2] товарлардын жана кызмат көрсөтүүлөрдүн болжолдуу жылдык экспортуна карата

[3] пайыздарды жана негизги суммаларды төлөөнү камтыйт

1.40-таблица. Кыргыз Республикасынын тышкы карызынын кредиторлордун түрү боюнча түзүмү

(бир мезгилдин акырына карата абал боюнча)

	2003		2004		2005		2006		I ж/ж 06		I ж/ж 07	
	млн. АКШ долл.	*жый. карата пайыз-да*	*млн. АКШ долл.*	*жый. карата пайыз-да*	*млн. АКШ долл.*	*жый. карата пайыз-да*	*млн. АКШ долл.*	*жый. карата пайыз-да*	*млн. АКШ долл.*	*жый. карата пайыз-да*	*млн. АКШ долл.*	*жый. карата пайыз-да*
Жалпы тышкы карыз (I+II)	**1 982,2**	**100,0**	**2 107,6**	**100,0**	**2 002,8**	**100,0**	**2 196,0**	**100,0**	**2 133,6**	**100,0**	**2 261,7**	**100,0**
I. Мамлекеттик ж-а мамлекет тарабынан гарантияланган карыз	**1 776,4**	**89,6**	**1 959,2**	**93,0**	**1 859,3**	**92,8**	**1 977,6**	**90,1**	**1 910,0**	**89,5**	**1 981,6**	**87,6**
I.1 Көп тараптуу карыз[1]	1 215,8	61,3	1 354,1	64,3	1 284,5	64,1	1 378,8	62,8	1 330,3	62,3	1 391,2	61,5
ЭВФ	201,9	10,2	206,9	9,8	177,9	8,9	163,1	7,4	172,2	8,1	152,8	6,8
Дүйнөлүк банк	525,2	26,5	579,0	27,5	562,8	28,1	612,8	27,9	589,5	27,6	625,8	27,7
Реконструкциялоо жана өнүгүүнүн Европа банкы	44,1	2,2	36,5	1,7	27,7	1,4	19,0	0,9	23,3	1,1	14,6	0,6
Азия Өнүктүрүү Банкы	399,9	20,2	477,8	22,7	466,8	23,3	532,2	24,2	493,6	23,1	546,1	24,1
Реконструкциялоо жана өнүгүүнүн Ислам банкы	23,9	1,2	30,7	1,5	28,0	1,4	29,4	1,3	29,3	1,4	28,5	1,3
Айылчарбасын өнүктүрүүнүн Эларалык фонду	7,0	0,4	9,2	0,4	9,0	0,4	10,0	0,5	9,8	0,5	11,3	0,5
ОПЕК	7,3	0,4	7,0	0,3	6,3	0,3	5,6	0,3	6,0	0,3	5,3	0,2
Өнүгүүнүн Түндүк Фонду	6,4	0,3	6,9	0,3	6,0	0,3	6,7	0,3	6,4	0,3	6,8	0,3
I.2 Эки тараптуу карыз	555,3	28,0	599,8	28,5	574,8	28,7	598,8	27,3	579,7	27,2	590,4	26,1
I.2.1 КМШ өлкөлөрү	180,2	9,1	192,9	9,2	197,1	9,8	200,0	9,1	198,5	9,3	201,3	8,9
Россия[2]	168,6	8,5	181,8	8,6	186,0	9,3	188,9	8,6	187,4	8,8	190,2	8,4
Өзбекстан	11,6	0,6	11,1	0,5	11,1	0,6	11,1	0,5	11,1	0,5	11,1	0,5
I.2.2 Башка өлкөлөр	375,1	18,9	406,9	19,3	377,7	18,9	398,8	18,2	381,2	17,9	389,2	17,2
Түркия	45,8	2,3	46,3	2,2	46,3	2,3	48,4	2,2	47,9	2,2	48,9	2,2
Япония[2]	229,8	11,6	247,4	11,7	225,2	11,2	233,8	10,6	235,2	11,0	223,4	9,9
Германия[2]	37,1	1,9	45,0	2,1	40,8	2,0	58,8	2,7	41,3	1,9	58,8	2,6
Швейцария[2]	0,0	0,0	0,0	0,0	0,0	0,0	0,0	0,0	0,0	0,0	0,0	0,0
Пакистан	8,4	0,4	10,0	0,5	10,0	0,5	0,0	0,0	0,0	0,0	0,0	0,0
Кытай	13,3	0,7	13,6	0,6	13,6	0,7	14,0	0,6	14,0	0,7	14,0	0,6
Франция[2]	5,0	0,3	5,7	0,3	5,5	0,3	5,7	0,3	5,3	0,2	5,9	0,3
Кувейт фонду	15,5	0,8	15,6	0,7	15,7	0,8	15,7	0,7	15,7	0,7	15,7	0,7
Индия	0,9	0,0	1,0	0,0	1,0	0,1	1,0	0,0	1,0	0,0	1,0	0,0
Корея	14,1	0,7	16,5	0,8	16,7	0,8	18,4	0,8	17,8	0,8	18,3	0,8
Дания[2]	5,0	0,3	5,9	0,3	3,0	0,1	3,0	0,1	3,0	0,1	3,1	0,1
I.3 Мамлекет тарабынан гарантияланган карыз	5,3	0,3	5,3	0,3	0,0	0,0	0,0	0,0	0,0	0,0	0,0	0,0
II. Гарантияланбаган карыз	**205,9**	**10,4**	**148,3**	**7,0**	**143,4**	**7,2**	**218,4**	**9,9**	**223,6**	**10,5**	**280,1**	**12,4**

[1] эларалык финансы институттарын кошо алганда, көп тараптуу негизде иш алып баруучу кредиторлор

[2] Париж Клубуна катышуучу өлкөлөр

41-таблица. 2007-жылдын 1-январына жана 2007-жылдын 1-июлуна карата абал боюнча Кыргыз Республикасынын эларалык инвестицияларынын балансы

(млн. АКШ долларында)

	07.01.01 карата калдык	Жүргүзүлгөн операциялардан улам өзгөрүүлөр	Баалардын өзгөрүүсү	Курстардын өзгөрүүсү	Башка өзгөрүүлөр	07.07.01 карата калдык
А	1	2	3	4	5	6
А. Активдер	1270,1	127,3	-23,9	8,6	—	1382,2
Четөлкөгө тике инвестициялар	3,4	—	-25,3	-1,7	—	-23,6
Портфелдик инвестициялар	19,3	4,8	0,4	—	—	24,6
Финансы деривативдери	—	—	—	—	—	—
Башка инвестициялар	433,2	20,4	—	-9,1	—	444,4
Нак акчалар жана депозиттер	235,9	-6,9	—	-9,1	—	219,9
Кредиттер	17,4	-11,1	—	—	—	6,4
АКЖО (ОДКР)	—	—	—	—	—	—
Мамлекеттик башкаруу сектору	0,3	-0,1	—	—	—	0,1
Банктар	17,1	-10,9	—	—	—	6,2
Башка секторлор	—	—	—	—	—	—
Соодалык кредиттер	177,0	38,9	—	—	—	215,8
Башка активдер	2,9	-0,5	—	—	—	2,4
Камдык активдер	814,3	102,1	1,1	19,4	—	936,8
Монетардык алтын	52,8	—	1,1	—	—	53,9
АКУ (СПЗ)	33,3	-11,2	—	0,1	—	22,2
ЭВФтеги камдык позиция	—	—	—	—	—	—
Четөлкө валютасы	728,2	113,3	—	19,3	—	860,8
Нак акчалар жана депозиттер	518,4	42,4	—	52,4	—	613,3
АКЖОдо	132,2	35,1	—	42,1	—	209,4
банктарда	386,2	7,4	—	10,3	—	403,9
Четөлкө баалуу кагаздары	209,7	70,8	—	-33,1	—	247,5
Облигациялар жана башка карыздык баалуу кагаздар	—	—	—	—	—	—
Акча рыногунун инструменттери жана деривативдер	209,7	70,8	—	-33,1	—	247,5
Б. Милдеттенмелер	3073,1	240,7	-75,6	8,6	108,2	3355,0
Кыргыз Республикасына тике инвестициялар	619,8	79,4	-75,6	-5,0	96,2	714,8
Портфелдик инвестициялар	6,6	0,2	—	—	—	6,8
Финансы деривативдери	—	—	—	—	—	—
Башка инвестициялар	2446,6	161,1	—	13,6	12,0	2633,3
Нак акчалар жана депозиттер	119,6	74,2	—	1,8	—	195,6
Кредиттер	2043,8	43,8	—	9,3	9,4	2106,3
АКЖО	163,1	-11,4	—	1,1	—	152,8
Мамлекеттик башкаруу сектору	1814,6	5,7	—	-0,8	9,4	1828,9
Банктар	33,5	-14,2	—	1,5	—	20,7
Башка секторлор	32,8	63,8	—	7,4	—	104,0
Соодалык кредиттер	283,2	43,1	—	2,5	2,5	331,4
Башка милдеттенмелер	—	—	—	—	—	—
В. Таза эларалык инвестициялык позиция (А-Б)	-1802,9	-113,3	51,7	-0,1	-108,2	-1972,8

42-таблица: Кыргыз Республикасынын 2003-жылдан тартып 2007-жылдын биринчи жарым жылдыгына чейинки мезгил аралыгында четөлкө активдеринин жана милдеттенмелеринин динамикасы
(млн. АКШ долларында)

	03.01.01 карата калдык	*04.01.01 карата калдык*	*05.01.01 карата калдык*	*06.01.01 карата калдык*	*07.01.01 карата калдык*	*07.07.01 карата калдык*
А. Активдер	551,2	712,1	998,2	1175,7	1270,1	1382,2
Четөлкөгө тике инвестициялар	39,3	39,3	83,2	147,5	3,4	-23,6
Портфелдик инвестициялар	6,2	7,6	17,4	14,9	19,3	24,6
Акционердик капиталга	—	—	—	—	—	—
Карыздык баалуу кагаздар	6,2	7,6	17,4	14,9	19,3	24,6
Финансы деривативдери	—	—	—	—	—	—
Башка инвестициялар	216,0	306,1	353,8	404,8	433,2	444,4
Нак акчалар жана депозиттер	88,7	151,3	200,4	216,7	235,9	219,9
Кредиттер	6,8	7,3	15,6	17,9	17,4	6,4
АКЖО (ОДКР)	—	—	—	—	—	—
Мамлекеттик башкаруу сектору	1,4	1,1	0,8	0,6	0,3	0,1
Банктар	5,4	5,5	14,2	17,3	17,1	6,2
Башка секторлор	—	—	—	—	—	—
Соодалык кредиттер	93,6	117,8	116,3	166,4	177,0	215,8
Жана башка активдер	27,0	29,8	21,4	3,9	2,9	2,4
Камдык активдер	289,7	359,2	543,8	608,5	814,3	936,8
Монетардык алтын	7,9	9,6	18,9	42,6	52,8	53,9
АКУ (СДР)	0,6	10,2	19,7	5,3	33,3	22,2
ЭВФтеги камдык позиция	—	—	—	—	—	—
Четөлкө валютасы	281,2	339,3	505,1	560,6	728,2	860,8
Четөлкө баалуу кагаздары	22,1	146,9	155,0	126,5	209,7	247,5
Б. Милдеттенмелер	2349,7	2608,0	2959,8	2804,2	3073,1	3355,0
Кыргыз Республикасына тике инвестициялар	479,1	523,4	713,6	517,7	619,8	714,8
Портфелдик инвестициялар	0,5	5,7	6,0	6,1	6,6	6,8
Акционердик капиталга	0,5	5,7	6,0	6,1	6,6	6,8
Карыздык баалуу кагаздар	—	—	—	—	—	—
Финансы деривативдери	29,7	24,6	—	—	—	—
Жана башка инвестициялар	1840,4	2054,4	2240,2	2280,4	2446,6	2633,3
Нак акчалар жана депозиттер	27,1	70,1	112,4	152,7	119,6	195,6
Кредиттер	1696,8	1836,2	2012,0	1908,8	2043,8	2106,3
АКЖО (ОДКР)	185,2	201,9	206,9	177,9	163,1	152,8
Мамлекеттик башкаруу сектору	1401,1	1574,5	1752,3	1681,4	1814,6	1828,9
Жана башка секторлор						
Соодалык кредиттер	116,4	148,0	115,8	218,9	283,2	331,4

II.I-таблица: Кыргыз Республикасынын төлөм теңдемин түзүү үчүн Улуттук банк тарабынан пайдаланылуучу маалымат булактары

Төлөм теңдеминин статьялары	Маалымат булактары	Маалыматтардын мазмуну
Күндөлүк операциялар эсеби		
Товарлар		
Товарлардын экспорту (ФОБ)		
экспорт	УСК	
порттордон алынуучу товарлар	УСК	
монетардык эмес алтын	УСК	
Товарлардын импорту (ФОБ)		
импорт (СИФ)	УСК	
нарк боюнча оңдоолор	УСК, Улуттук банк	ишканаларды иликтөөнүн негизинде СИФ наркы боюнча импорттогу транспорттук жана камсыздандыруу кызмат көрсөтүүлөрдүн үлүшү боюнча Улуттук банктын баа берүүсү
порттордон алынуучу товарлар	УСК	ишканалардын отчетторунун негизинде бункердик отундун импорту боюнча маалыматтар
Кызмат көрсөтүүлөр		
Транспорттук кызмат көрсөтүүлөр	УСК, КБ	ишканаларды иликтөөнүн негизинде СИФ наркы боюнча импорттогу транспорттук сарптоолордун үлүшүнө Улуттук банктын баасы
Кыдыруулар	УСК	республикага (республикадан) келген (кеткен) жарандардын санынын негизинде түзүлгөн ыкмага ылайык баа берүү
Байланыш кызмат көрсөтүүлөрү	Транспорт жана коммуникация министрлиги	
Курулуш кызмат көрсөтүүлөрү	УСК, ишканалар	резидент эмес курулуш компанияларынын кызмат көрсөтүүлөрүнөн пайдаланышкан ишканалардан 1-ИНСУ формасы боюнча жана четөлкөлөрдө кызмат көрсөтүшкөн курулуш уюмдарынан алынган МСУ-1 формасы боюнча маалыматтар; айрым ири ишканалардан алынган маалыматтар
Камсыздандыруу кызмат көрсөтүүлөрү	УСК, ишканалар, КБ	ишканаларды иликтөөнүн жана банк статистикасынан маалыматтардын негизинде СИФ наркы боюнча импорттогу камсыздандыруулардын үлүшүнө Улуттук банктын баасы
Финансылык кызмат көрсөтүүлөр	Улуттук банк, КБ	
Компьютердик жана маалымат кызмат көрсөтүүлөрү	КБ	
Мамлекеттик кызмат көрсөтүүлөр	Тышкы иштер министрлиги, КБ	Кыргыз Республикасынын четөлкөлөрдөгү өкүлчүлүктөрүн күтүүгө кеткен чыгашалар боюнча маалыматтар; четөлкөлөрдүн Кыргыз Республикасындагы өкүлчүлүктөрүнүн чыгашалары жөнүндө маалыматтар

II.I-таблица: (уландысы)

Төлөм теңдеминин статьялары	Маалымат булактары	Маалыматтардын мазмуну
Ишкердик кызмат көрсөтүүлөр	УСК, КБ, ишканалар	8 ВЭС-кызмат көрсөтүүлөр отчеттуулук формасы боюнча ишканалардан жыйналган башка ишкердик техникалык кызмат көрсөтүүлөр боюнча маалыматтар
анын ичинде, техникалык жардам	ЭВФ, Финансы министрлиги	баа берүү маалыматтары
Жана башка кызмат көрсөтүүлөр	УСК, КБ	8 ВЭС-кызмат көрсөтүүлөр отчеттуулук формасы боюнча ишканалардан жыйналган жана башка ишкердик кызмат көрсөтүүлөр боюнча маалыматтар
Кирешелер		
Эмгек акылар	УСК, КБ, ишканалар	
Инвестициялардан кирешелер		
Тике инвестициялар боюнча кирешелер	УСК, КБ	1-ИНВЕСТ отчеттуулук формасы боюнча биргелешкен жана четөлкө ишканаларынан алынган тике инвестициялардан кирешелер тууралуу маалыматтар
Портфелдик инвестициялар боюнча кирешелер	Улуттук банк, КБ	
Башка инвестициялар боюнча кирешелер		
Кредиттер боюнча пайыздар		
АКЖО	Улуттук банк	
Мамлекеттик башкаруу сектору	Финансы министрлиги, Улуттук банк, ишканалар	
Банктар	КБ	
Башка секторлор	Ишканалар	
Башка инвестициялар боюнча ж.б. кирешелер	Улуттук банк, КБ, ишканалар	Улуттук банктын эларалык камдарды тескөөгө байланыштуу кирешелери жана чыгашалары боюнча маалыматтар; коммерциялык банктардын жана ишканалардын четөлкөлөрдөгү активдеринен кирешелер
Күндөлүк трансферттер		
Гуманитардык жардам	УСК, ишканалар	
Техникалык жардам	ЭВФ	баа берүү маалыматтары
Башка гранттар	Улуттук банк	
Эларалык уюмдарга төлөмдөр	Финансы министрлиги	
Иштеп жүргөндөрдүн акча которуулары	Транспорт жана коммуникация министрлиги, КБ	

II.I-таблица: (уландысы)

Төлөм теңдеминин статьялары	Маалымат булактары	Маалыматтардын мазмуну
Капитал менен операциялар эсеби жана финансылык операциялар эсеби		
Капиталдык трансферттер		
Товарлар түрүндөгү гранттар	УСК	товарлар түрүндөгү гранттардын жалпы көлөмүндөгү капиталдык товарлардын үлүшүнө баа берүү
Миграцияга байланыштуу трансферттер	УСК	көчүп кетип-келип жаткандардын саны жөнүндө расмий маалыматтардын негизинде көчүп кетип жаткандардын трансферттерине УСКнын баасы
Карызды кечүү	Ишканалар, ФМ	
Тике инвестициялар		
Четөлкөгө	КБ, ишканалар	
Кыргыз Республикасына	УСК, КБ, ишканалар	1-ИНВЕСТ отчеттуулук формасы боюнча биргелешкен жана четөлкө ишканаларынан жыйналган тике инвестициялар боюнча маалыматтар
Портфелдик инвестициялар		
Карыздык баалуу кагаздар	Улуттук банк, КБ, Кыргыз Республикасынын финансы рыногун көзөмөлдөө жана жөнгө салуу кызматы	
Финансы деривативдери	Ишканалар	
Башка инвестициялар		
Активдер		
Нак акчалар жана депозиттер		
Банктар	КБ	
Башка секторлор	Ишканалар	
Соода кредиттери	УСК	
Башка активдер		
АКЖО	Улуттук банк	
Мамлекеттик башкаруу сектору	Финансы министрлиги	
Миледеттенмелер		
Нак акчалар жана депозиттер		
Банктар	КБ	
Соода кредиттери	УСК	
Кредиттер		
АКЖО	Улуттук банк	ЭВФтин кредиттери жөнүндө маалыматтар
Мамлекеттик башкаруу сектору	Финансы министрлиги, Улуттук банк, ишканалар	мамлекеттик сектор тарабынан же анын гарантиясы астында алынган/төлөнгөн кредиттер жөнүндө маалыматтар
Банктар	КБ	коммерциялык банктар тарабынан алынган кредиттер боюнча банк статистикасынан алынган маалыматтар
Башка секторлор	Ишканалар	Өкмөттүн кепилдигисиз алынган алынган/төлөнгөн кредиттер жөнүндө маалыматтар
Мөөнөтү өткөрүлүп жиберилген карыздар	КБ, ФМ, ишканалар	
Камдык активдер	Улуттук банк	